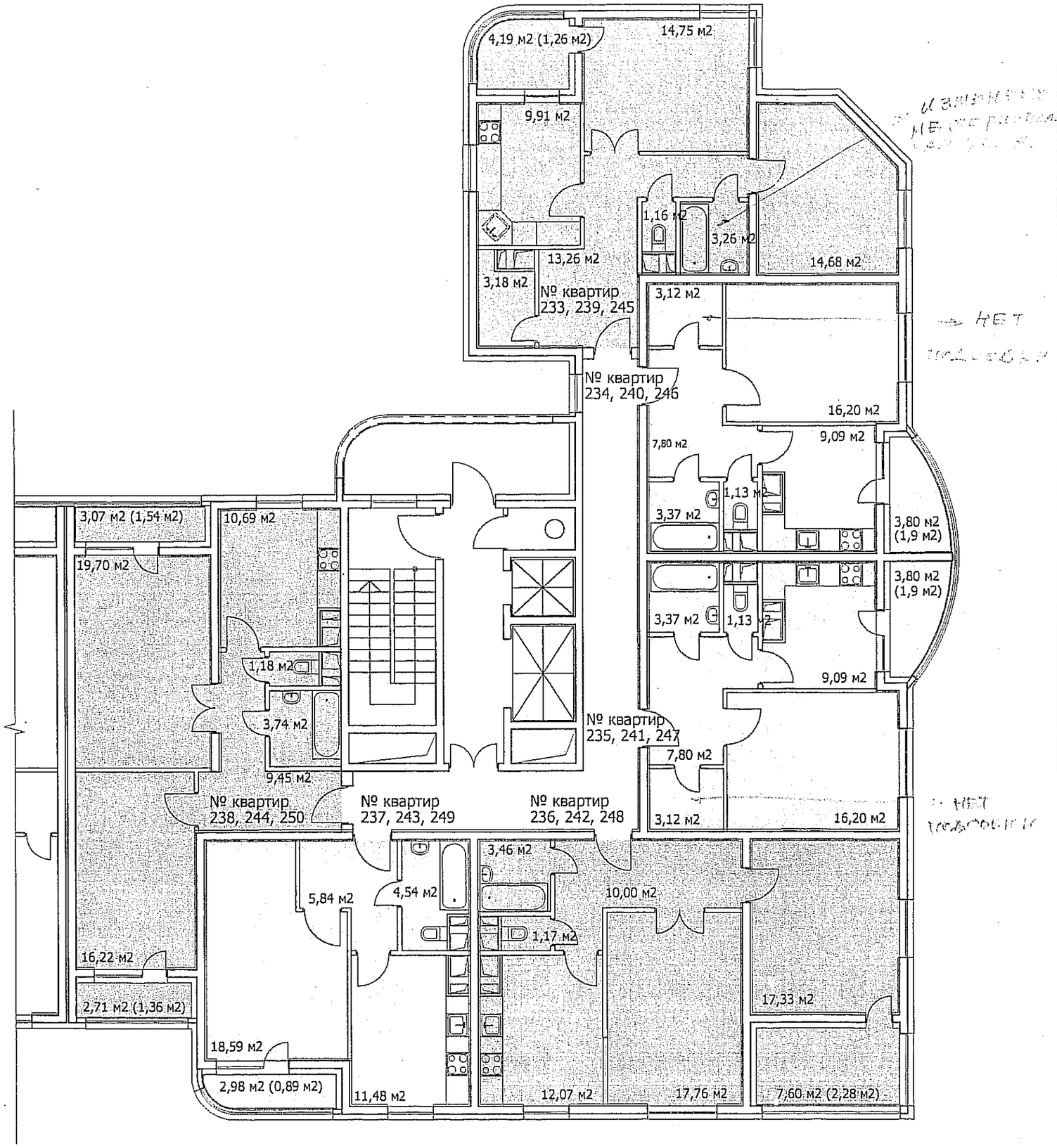

СХЕМА ЭТАЖА

2 ЭТАЖ

	Тип квартиры	Общая площадь площадь квартиры + (площ. балк. с коэфф.)	Жилая площадь	Примечание
	Однокомнатные квартиры :			
234		40,71 + (1,90) = 42,61	16,20	
235		40,71 + (1,90) = 42,61	16,20	
237		40,45 + (0,89) = 41,34	18,59	
	Двухкомнатные квартиры :			
233		60,20 + (1,26) = 61,46	29,43	
236		61,79 + (2,28) = 64,07	35,09	
238		60,98 + (2,90) = 63,88	35,92	

3 ЭТАЖ

	Тип квартиры	Общая площадь площадь квартиры + (площ. балк. с коэфф.)	Жилая площадь	Примечание
	Однокомнатные квартиры :			
240		40,71 + (1,90) = 42,61	16,20	
241		40,71 + (1,90) = 42,61	16,20	
243		40,45 + (0,89) = 41,34	18,59	
	Двухкомнатные квартиры :			
239		60,20 + (1,26) = 61,46	29,43	
242		61,79 + (2,28) = 64,07	35,09	
244		60,98 + (2,90) = 63,88	35,92	

4 ЭТАЖ

	Тип квартиры	Общая площадь площадь квартиры + (площ. балк. с коэфф.)	Жилая площадь	Примечание
	Однокомнатные квартиры :			
246		40,71 + (1,90) = 42,61	16,20	
247		40,71 + (1,90) = 42,61	16,20	
249		40,45 + (0,89) = 41,34	18,59	
	Двухкомнатные квартиры :			
245		60,20 + (1,26) = 61,46	29,43	
248		61,79 + (2,28) = 64,07	35,09	
250		60,98 + (2,90) = 63,88	35,92	

СЕКЦИЯ 1

Этаж № 2, 3, 4

на отметке +3.600, +6.600, +9.600

СХЕМА ЭТАЖА

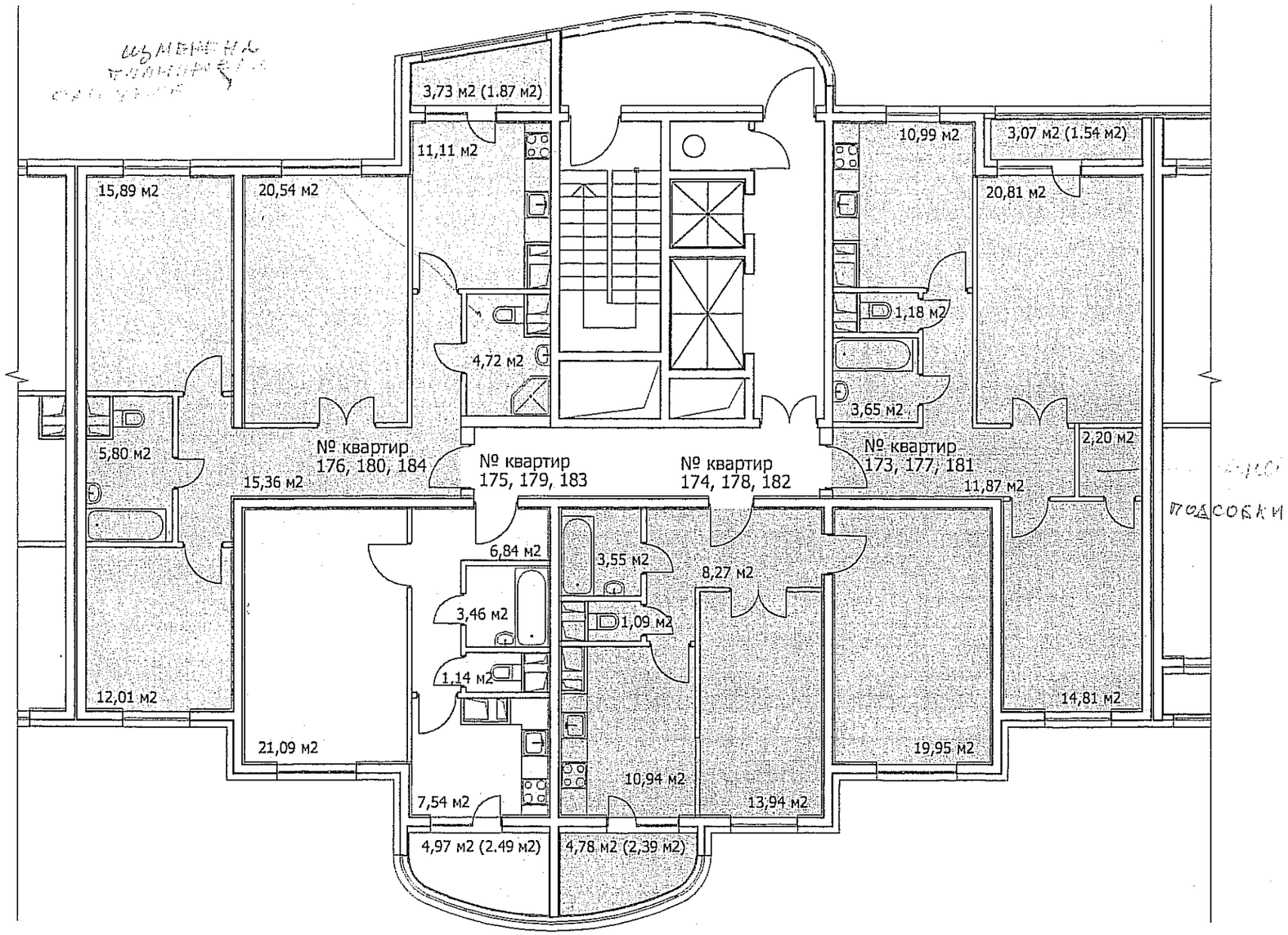

2 ЭТАЖ

	Тип квартиры	Общая площадь площадь квартиры + (площ. балк. с коэфф.)	Жилая площадь	Примечание
	Однокомнатные квартиры:			
175		40,07 + (2,49) = 42,56	21,09	
	Двухкомнатные квартиры:			
173		65,51 + (1,54) = 67,05	35,62	
174		57,74 + (2,39) = 60,13	33,89	
	Трехкомнатные квартиры:			
176		85,43 + (1,87) = 87,3	48,43	

3 ЭТАЖ

	Тип квартиры	Общая площадь площадь квартиры + (площ. балк. с коэфф.)	Жилая площадь	Примечание
	Однокомнатные квартиры:			
179		40,07 + (2,49) = 42,56	21,09	
	Двухкомнатные квартиры:			
177		65,51 + (1,54) = 67,05	35,62	
178		57,74 + (2,39) = 60,13	33,89	
	Трехкомнатные квартиры:			
180		85,43 + (1,87) = 87,3	48,43	

4 ЭТАЖ

	Тип квартиры	Общая площадь площадь квартиры + (площ. балк. с коэфф.)	Жилая площадь	Примечание
	Однокомнатные квартиры:			
183		40,07 + (2,49) = 42,56	21,09	
	Двухкомнатные квартиры:			
181		65,51 + (1,54) = 67,05	35,62	
182		57,74 + (2,39) = 60,13	33,89	
	Трехкомнатные квартиры:			
184		85,43 + (1,87) = 87,3	48,43	

СЕКЦИЯ 2

Этаж № 2, 3, 4

на отметке +3.600, +6.600, +9.600

ИЗМЕНЕНЫ БАЛКОНЫ НА 2 ЭТАЖЕ

СХЕМА ЭТАЖА

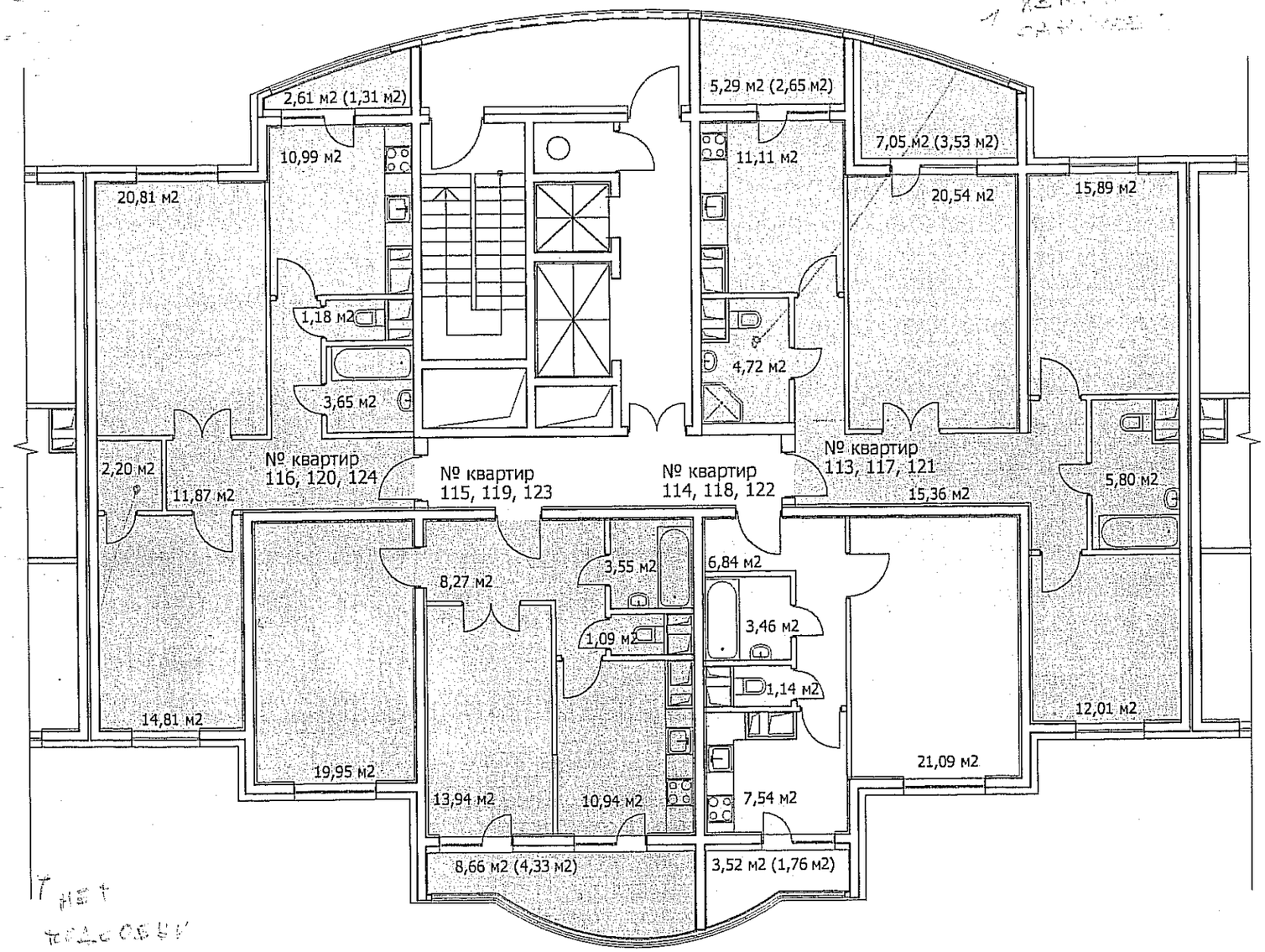

2 ЭТАЖ

	Тип квартиры	Общая площадь площадь квартиры + (площ. балк. с коэфф.)	Жилая площадь	Примечание
	Однокомнатные квартиры:			
114		40,07 + (1,76) = 41,83	21,09	
	Двухкомнатные квартиры:			
115		57,74 + (4,33) = 62,07	33,89	
116		65,51 + (1,31) = 66,82	35,62	
	Трехкомнатные квартиры:			
113		85,43 + (6,18) = 91,61	48,44	

3 ЭТАЖ

	Тип квартиры	Общая площадь площадь квартиры + (площ. балк. с коэфф.)	Жилая площадь	Примечание
	Однокомнатные квартиры:			
118		40,07 + (1,76) = 41,83	21,09	
	Двухкомнатные квартиры:			
119		57,74 + (4,33) = 62,07	33,89	
120		65,51 + (1,31) = 66,82	35,62	
	Трехкомнатные квартиры:			
117		85,43 + (6,18) = 91,61	48,44	

4 ЭТАЖ

	Тип квартиры	Общая площадь площадь квартиры + (площ. балк. с коэфф.)	Жилая площадь	Примечание
	Однокомнатные квартиры:			
122		40,07 + (1,76) = 41,83	21,09	
	Двухкомнатные квартиры:			
123		57,74 + (4,33) = 62,07	33,89	
124		65,51 + (1,31) = 66,82	35,62	
	Трехкомнатные квартиры:			
121		85,43 + (6,18) = 91,61	48,44	

СЕКЦИЯ 3

Этаж № 2, 3, 4

на отметке +3.600, +6.600, +9.600

СХЕМА ЭТАЖА

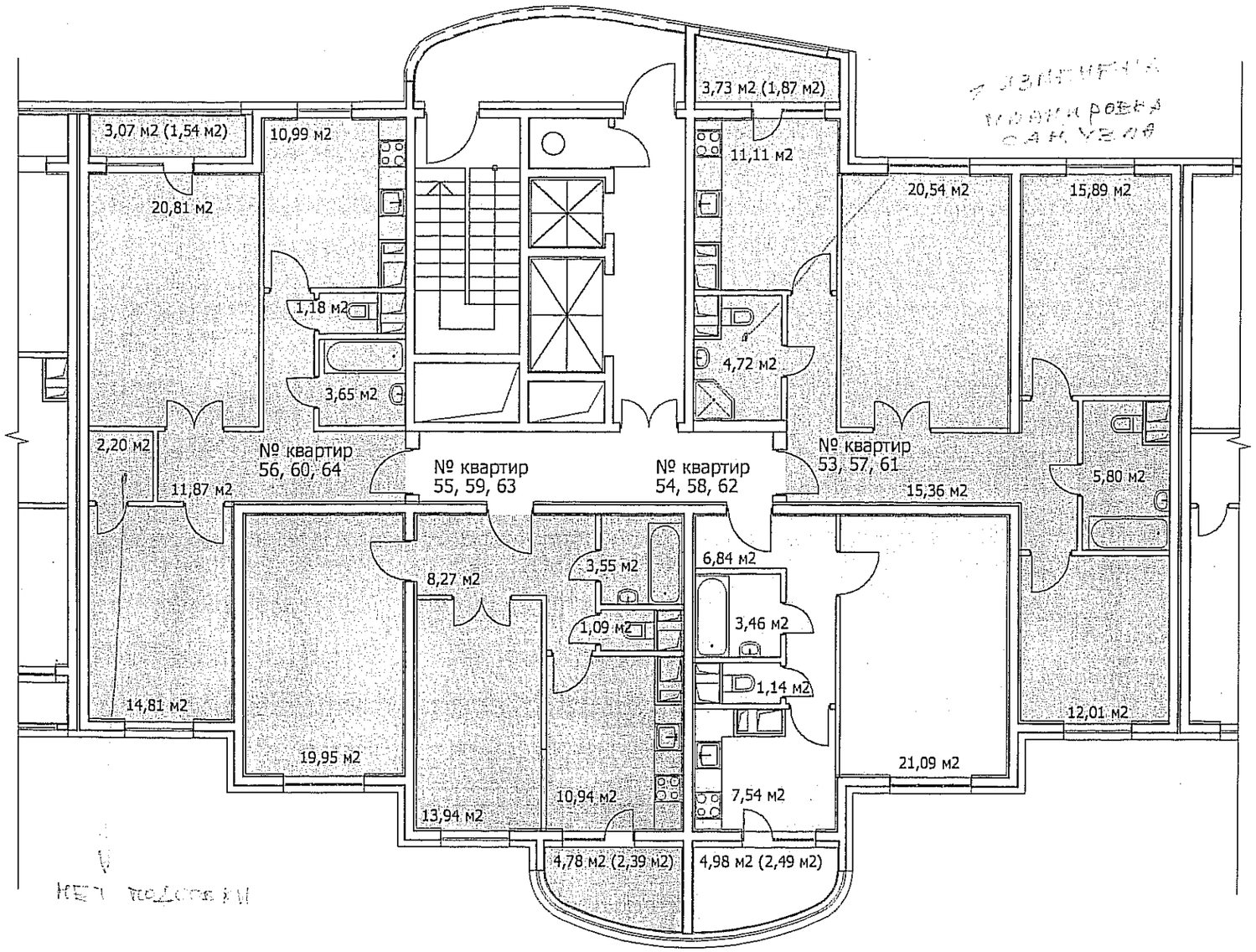

2 ЭТАЖ

	Тип квартиры	Общая площадь площадь квартиры + (площ. балк. с коэфф.)	Жилая площадь	Примечание
	Однокомнатные квартиры:			
54		40,07 + (2,49) = 42,56	21,09	
	Двухкомнатные квартиры:			
55		57,74 + (2,39) = 60,13	33,89	
56		65,51 + (1,54) = 67,05	35,62	
	Трехкомнатные квартиры:			
53		85,43 + (1,87) = 87,30	48,44	

3 ЭТАЖ

	Тип квартиры	Общая площадь площадь квартиры + (площ. балк. с коэфф.)	Жилая площадь	Примечание
	Однокомнатные квартиры:			
58		40,07 + (2,49) = 42,56	21,09	
	Двухкомнатные квартиры:			
59		57,74 + (2,39) = 60,13	33,89	
60		65,51 + (1,54) = 67,05	35,62	
	Трехкомнатные квартиры:			
57		85,43 + (1,87) = 87,30	48,44	

4 ЭТАЖ

	Тип квартиры	Общая площадь площадь квартиры + (площ. балк. с коэфф.)	Жилая площадь	Примечание
	Однокомнатные квартиры:			
62		40,07 + (2,49) = 42,56	21,09	
	Двухкомнатные квартиры:			
63		57,74 + (2,39) = 60,13	33,89	
64		65,51 + (1,54) = 67,05	35,62	
	Трехкомнатные квартиры:			
61		85,43 + (1,87) = 87,30	48,44	

СЕКЦИЯ 4

Этаж № 2, 3, 4

на отметке +3.600, +6.600, +9.600

СХЕМА ЭТАЖА

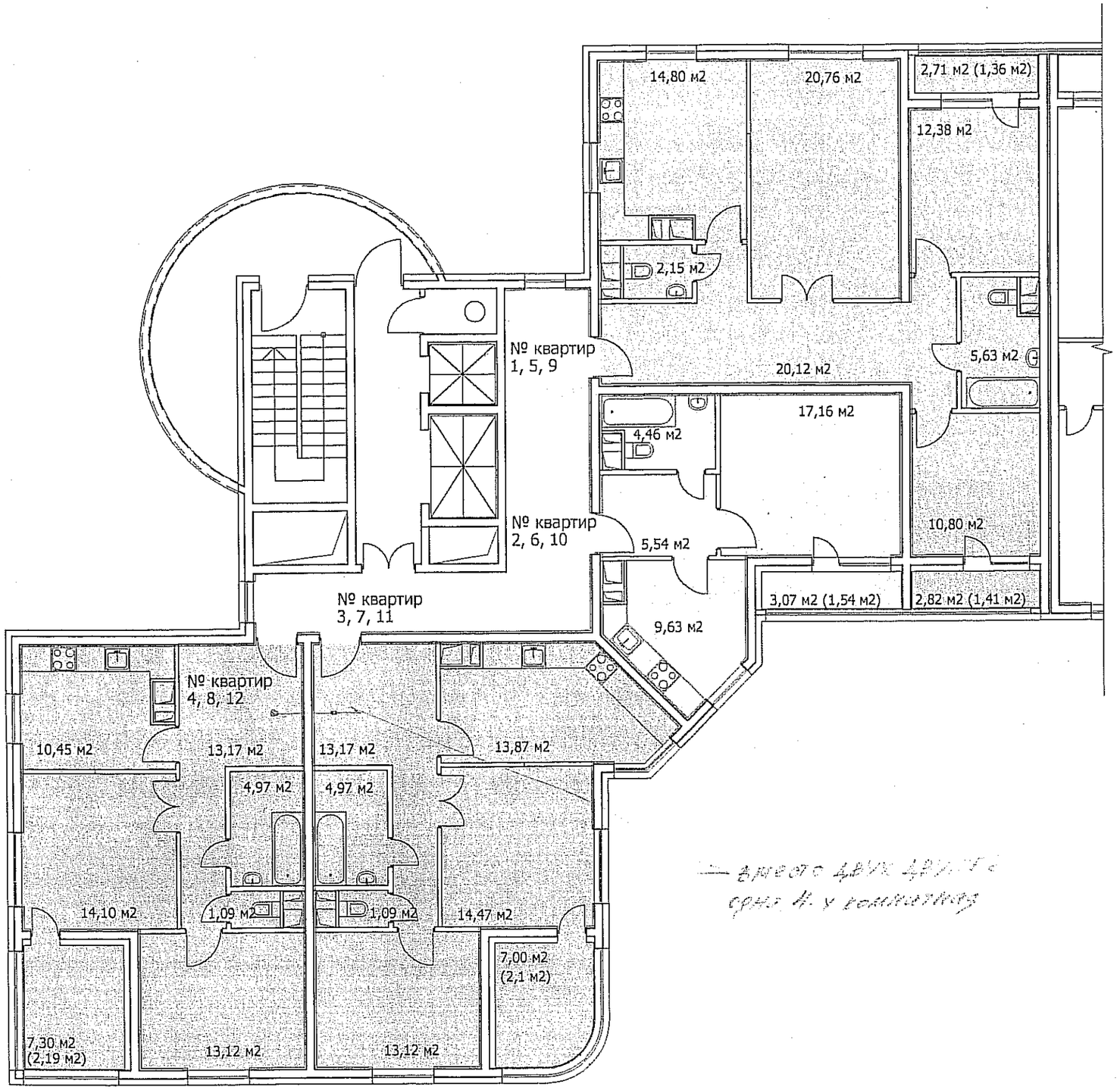

— вместо двух двух-
комн. кв. у помещений

2 ЭТАЖ

	Тип квартиры	Общая площадь площадь квартиры + (площ. балк. с коэфф.)	Жилая площадь	Примечание
	Однокомнатные квартиры:			
2		36,79 + (1,54) = 38,33	17,16	
	Двухкомнатные квартиры:			
3		60,69 + (2,10) = 62,79	27,59	
4		56,90 + (2,19) = 59,09	27,22	
	Трехкомнатные квартиры:			
1		86,64 + (2,77) = 89,41	43,94	

3 ЭТАЖ

	Тип квартиры	Общая площадь площадь квартиры + (площ. балк. с коэфф.)	Жилая площадь	Примечание
	Однокомнатные квартиры:			
6		36,79 + (1,54) = 38,33	17,16	
	Двухкомнатные квартиры:			
7		60,69 + (2,10) = 62,79	27,59	
8		56,90 + (2,19) = 59,09	27,22	
	Трехкомнатные квартиры:			
5		86,64 + (2,77) = 89,41	43,94	

4 ЭТАЖ

	Тип квартиры	Общая площадь площадь квартиры + (площ. балк. с коэфф.)	Жилая площадь	Примечание
	Однокомнатные квартиры:			
10		36,79 + (1,54) = 38,33	17,16	
	Двухкомнатные квартиры:			
11		60,69 + (2,10) = 62,79	27,59	
12		56,90 + (2,19) = 59,09	27,22	
	Трехкомнатные квартиры:			
9		86,64 + (2,77) = 89,41	43,94	

СЕКЦИЯ 5

Этаж № 2, 3, 4

на отметке +3.600, +6.600, +9.600

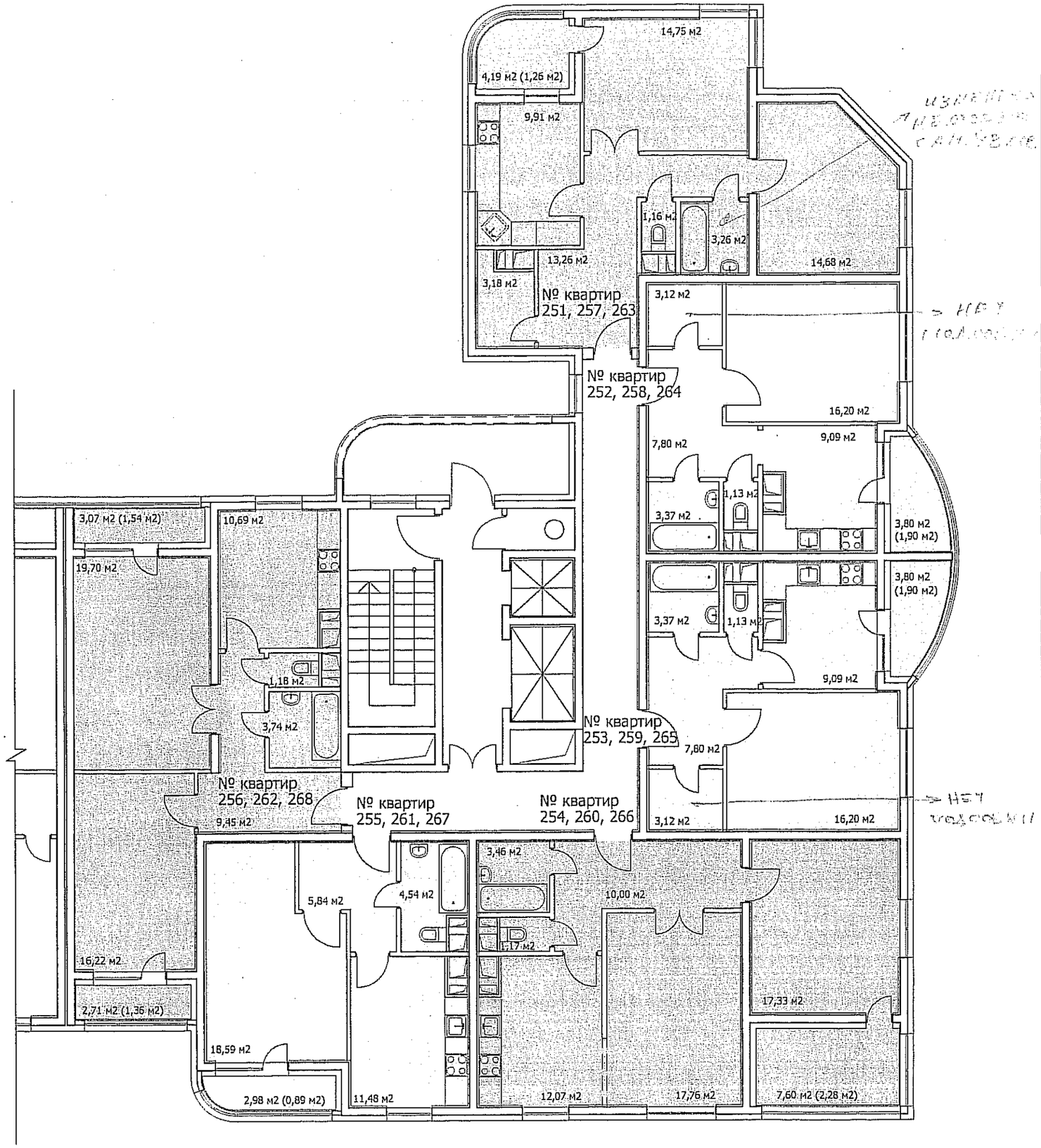

СХЕМА ЭТАЖА

5 ЭТАЖ

	Тип квартиры	Общая площадь площадь квартиры + (площ. балк. с коэфф.)	Жилая площадь	Примечание
	Однокомнатные квартиры :			
252		40,71 + (1,90) = 42,61	16,20	
253		40,71 + (1,90) = 42,61	16,20	
255		40,45 + (0,89) = 41,34	18,59	
	Двухкомнатные квартиры :			
251		60,20 + (1,26) = 61,46	29,43	
254		61,79 + (2,28) = 64,07	35,09	
256		60,98 + (2,90) = 63,88	35,92	

6 ЭТАЖ

	Тип квартиры	Общая площадь площадь квартиры + (площ. балк. с коэфф.)	Жилая площадь	Примечание
	Однокомнатные квартиры :			
258		40,71 + (1,90) = 42,61	16,20	
259		40,71 + (1,90) = 42,61	16,20	
261		40,45 + (0,89) = 41,34	18,59	
	Двухкомнатные квартиры :			
257		60,20 + (1,26) = 61,46	29,43	
260		61,79 + (2,28) = 64,07	35,09	
262		60,98 + (2,90) = 63,88	35,92	

7 ЭТАЖ

	Тип квартиры	Общая площадь площадь квартиры + (площ. балк. с коэфф.)	Жилая площадь	Примечание
	Однокомнатные квартиры :			
264		40,71 + (1,90) = 42,61	16,20	
265		40,71 + (1,90) = 42,61	16,20	
267		40,45 + (0,89) = 41,34	18,59	
	Двухкомнатные квартиры :			
263		60,20 + (1,26) = 61,46	29,43	
266		61,79 + (2,28) = 64,07	35,09	
268		60,98 + (2,90) = 63,88	35,92	

СЕКЦИЯ 1

Этаж № 5, 6 , 7

на отметке +12.600, +15.600, +18.600

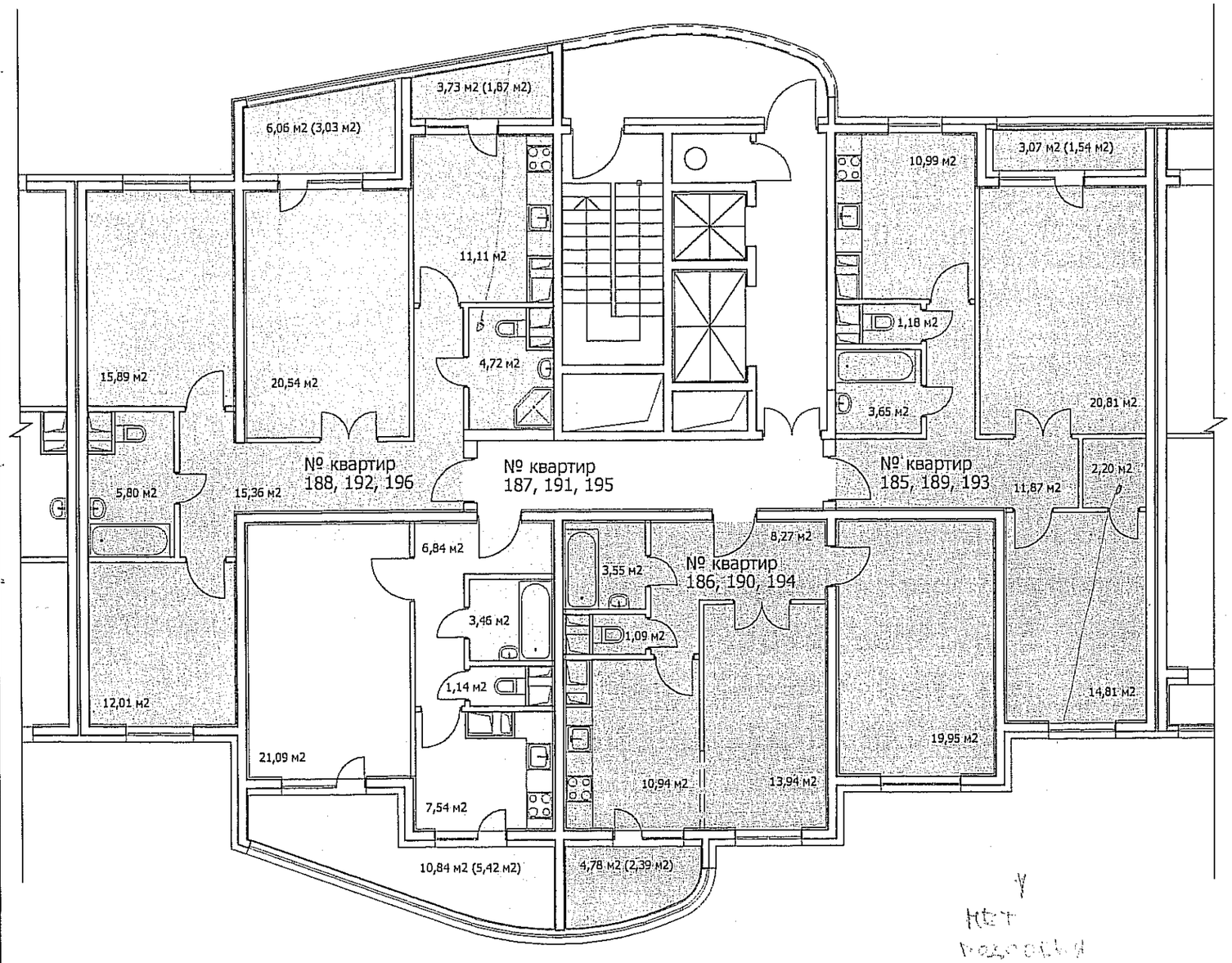

СХЕМА ЭТАЖА

5 ЭТАЖ

	Тип квартиры	Общая площадь площадь квартиры + (площ. балк. с коэфф.)	Жилая площадь	Примечание
	Однокомнатные квартиры :			
187		40,07 + (5,42) = 45,49	21,09	
	Двухкомнатные квартиры :			
185		65,51 + (1,54) = 67,05	35,62	
186		57,74 + (2,39) = 60,13	33,89	
	Трехкомнатные квартиры :			
188		85,43 + (4,90) = 90,33	48,44	

6 ЭТАЖ

	Тип квартиры	Общая площадь площадь квартиры + (площ. балк. с коэфф.)	Жилая площадь	Примечание
	Однокомнатные квартиры :			
191		40,07 + (5,42) = 45,49	21,09	
	Двухкомнатные квартиры :			
189		65,51 + (1,54) = 67,05	35,62	
190		57,74 + (2,39) = 60,13	33,89	
	Трехкомнатные квартиры :			
192		85,43 + (4,90) = 90,33	48,44	

7 ЭТАЖ

	Тип квартиры	Общая площадь площадь квартиры + (площ. балк. с коэфф.)	Жилая площадь	Примечание
	Однокомнатные квартиры :			
195		40,07 + (5,42) = 45,49	21,09	
	Двухкомнатные квартиры :			
193		65,51 + (1,54) = 67,05	35,62	
194		57,74 + (2,39) = 60,13	33,89	
	Трехкомнатные квартиры :			
196		85,43 + (4,90) = 90,33	48,44	

СЕКЦИЯ 2

Этаж № 5, 6 , 7

на отметке +12.600, +15.600, +18.600

СХЕМА ЭТАЖА

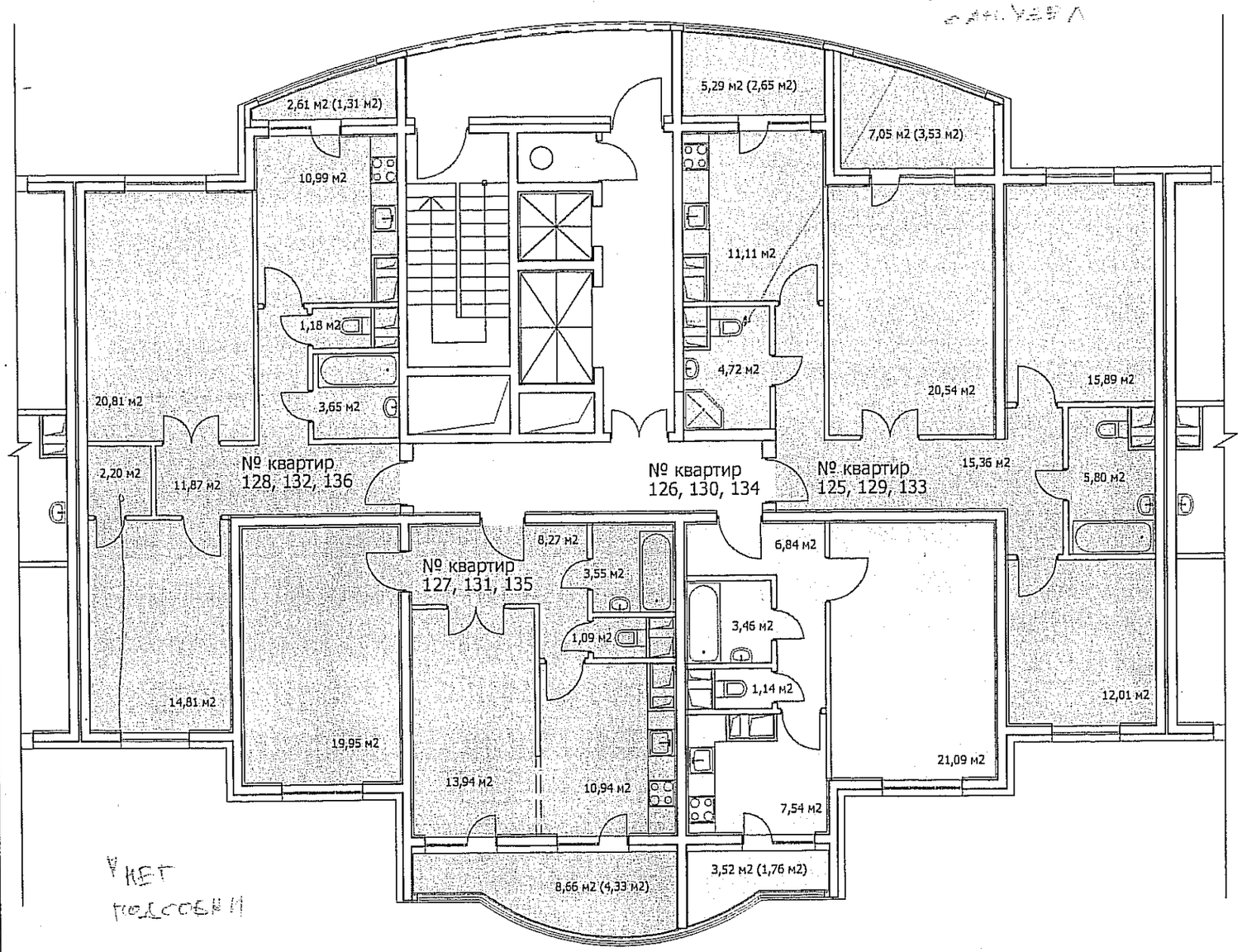

НЕТ
РОЗЕТОК !!

5 ЭТАЖ

	Тип квартиры	Общая площадь площадь квартиры + (площ. балк. с коэфф.)	Жилая площадь	Примечание
	Однокомнатные квартиры :			
126		40,07 + (1,76) = 41,83	21,09	
	Двухкомнатные квартиры :			
127		57,74 + (4,33) = 62,07	33,89	
128		65,51 + (1,31) = 66,82	35,62	
	Трехкомнатные квартиры :			
125		85,43 + (6,18) = 91,61	48,44	

6 ЭТАЖ

	Тип квартиры	Общая площадь площадь квартиры + (площ. балк. с коэфф.)	Жилая площадь	Примечание
	Однокомнатные квартиры :			
130		40,07 + (1,76) = 41,83	21,09	
	Двухкомнатные квартиры :			
131		57,74 + (4,33) = 62,07	33,89	
132		65,51 + (1,31) = 66,82	35,62	
	Трехкомнатные квартиры :			
129		85,43 + (6,18) = 91,61	48,44	

7 ЭТАЖ

	Тип квартиры	Общая площадь площадь квартиры + (площ. балк. с коэфф.)	Жилая площадь	Примечание
	Однокомнатные квартиры :			
134		40,07 + (1,76) = 41,83	21,09	
	Двухкомнатные квартиры :			
135		57,74 + (4,33) = 62,07	33,89	
136		65,51 + (1,31) = 66,82	35,62	
	Трехкомнатные квартиры :			
133		85,43 + (6,18) = 91,61	48,44	

СЕКЦИЯ 3

Этаж № 5, 6 , 7

на отметке +12.600, +15.600, +18.600

СХЕМА ЭТАЖА

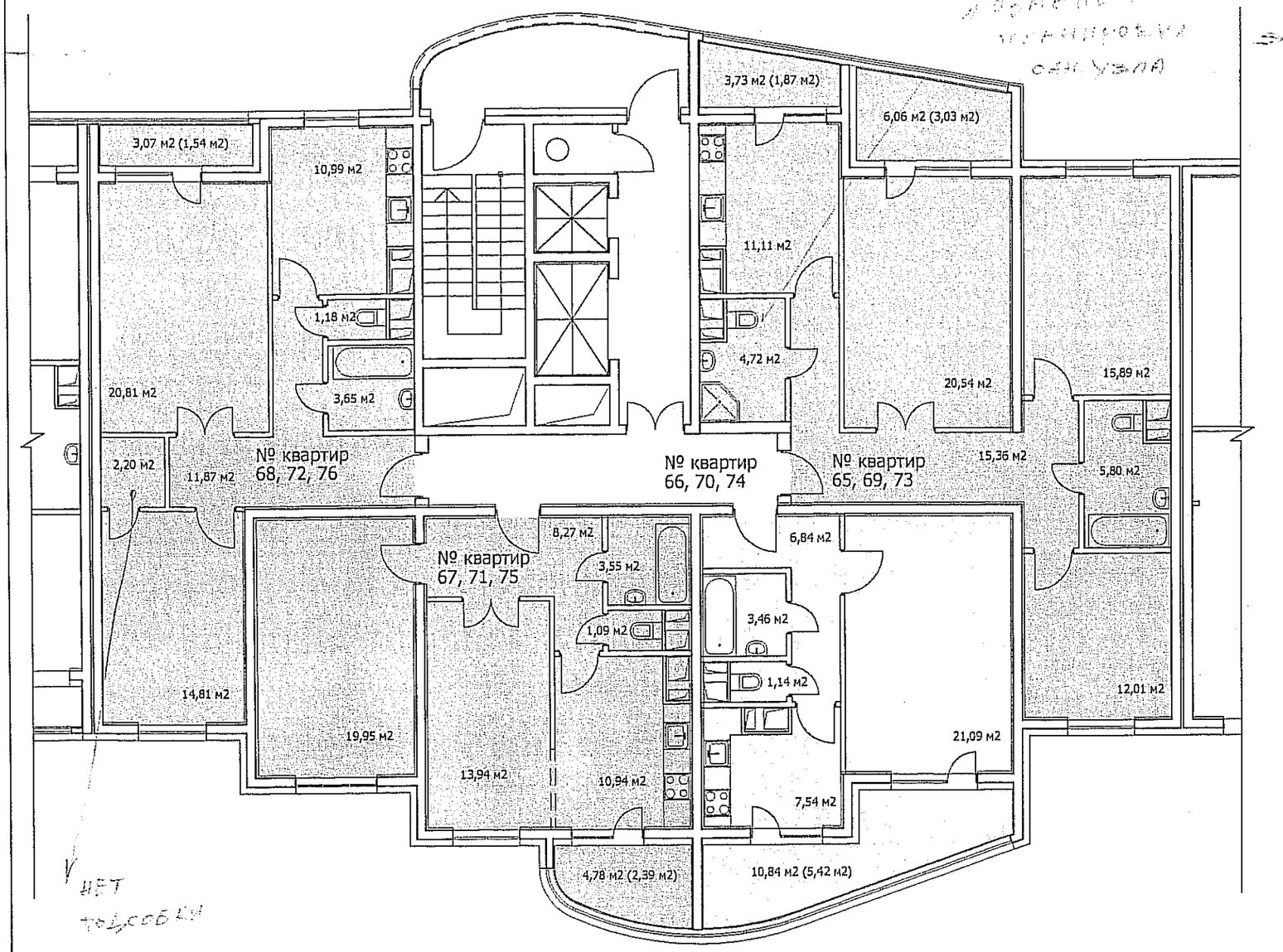

5 ЭТАЖ

	Тип квартиры	Общая площадь площадь квартиры + (площ. балк. с коэфф.)	Жилая площадь	Примечание
	Однокомнатные квартиры :			
66		40,07 + (5,42) = 45,49	21,09	
	Двухкомнатные квартиры :			
67		57,74 + (2,39) = 60,13	33,89	
68		65,51 + (1,54) = 67,05	35,62	
	Трехкомнатные квартиры :			
65		85,43 + (4,90) = 90,33	48,44	

6 ЭТАЖ

	Тип квартиры	Общая площадь площадь квартиры + (площ. балк. с коэфф.)	Жилая площадь	Примечание
	Однокомнатные квартиры :			
70		40,07 + (5,42) = 45,49	21,09	
	Двухкомнатные квартиры :			
71		57,74 + (2,39) = 60,13	33,89	
72		65,51 + (1,54) = 67,05	35,62	
	Трехкомнатные квартиры :			
69		85,43 + (4,90) = 90,33	48,44	

7 ЭТАЖ

	Тип квартиры	Общая площадь площадь квартиры + (площ. балк. с коэфф.)	Жилая площадь	Примечание
	Однокомнатные квартиры :			
74		40,07 + (5,42) = 45,49	21,09	
	Двухкомнатные квартиры :			
75		57,74 + (2,39) = 60,13	33,89	
76		65,51 + (1,54) = 67,05	35,62	
	Трехкомнатные квартиры :			
73		85,43 + (4,90) = 90,33	48,44	

СЕКЦИЯ 4

Этаж № 5, 6 , 7

на отметке +12.600, +15.600, +18.600

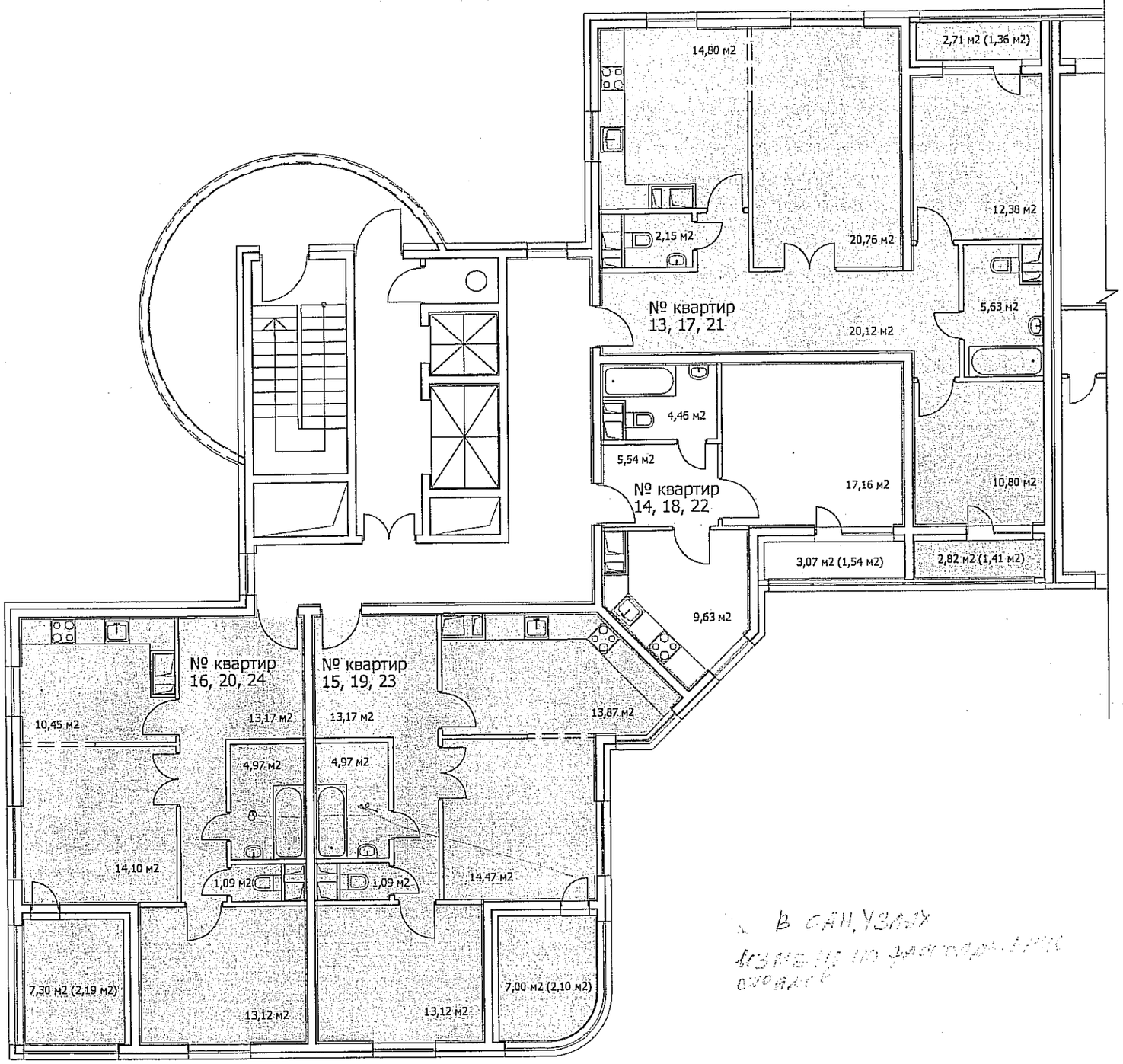

В САН.УЗЛАХ
[illegible]

СХЕМА ЭТАЖА

5 ЭТАЖ

	Тип квартиры	Общая площадь площадь квартиры + (площ. балк. с коэфф.)	Жилая площадь	Примечание
	Однокомнатные квартиры :			
14		36,79 + (1,54) = 38,33	17,16	
	Двухкомнатные квартиры :			
15		60,69 + (2,10) = 62,79	27,59	
16		56,90 + (2,19) = 59,09	27,22	
	Трехкомнатные квартиры :			
13		86,64 + (2,77) = 89,41	43,94	

6 ЭТАЖ

	Тип квартиры	Общая площадь площадь квартиры + (площ. балк. с коэфф.)	Жилая площадь	Примечание
	Однокомнатные квартиры :			
18		36,79 + (1,54) = 38,33	17,16	
	Двухкомнатные квартиры :			
19		60,69 + (2,10) = 62,79	27,59	
20		56,90 + (2,19) = 59,09	27,22	
	Трехкомнатные квартиры :			
17		86,64 + (2,77) = 89,41	43,94	

7 ЭТАЖ

	Тип квартиры	Общая площадь площадь квартиры + (площ. балк. с коэфф.)	Жилая площадь	Примечание
	Однокомнатные квартиры :			
22		36,79 + (1,54) = 38,33	17,16	
	Двухкомнатные квартиры :			
23		60,69 + (2,10) = 62,79	27,59	
24		56,90 + (2,19) = 59,09	27,22	
	Трехкомнатные квартиры :			
21		86,64 + (2,77) = 89,41	43,94	

СЕКЦИЯ 5

Этаж № 5, 6 , 7

на отметке +12.600, +15.600, +18.600

СХЕМА ЭТАЖА

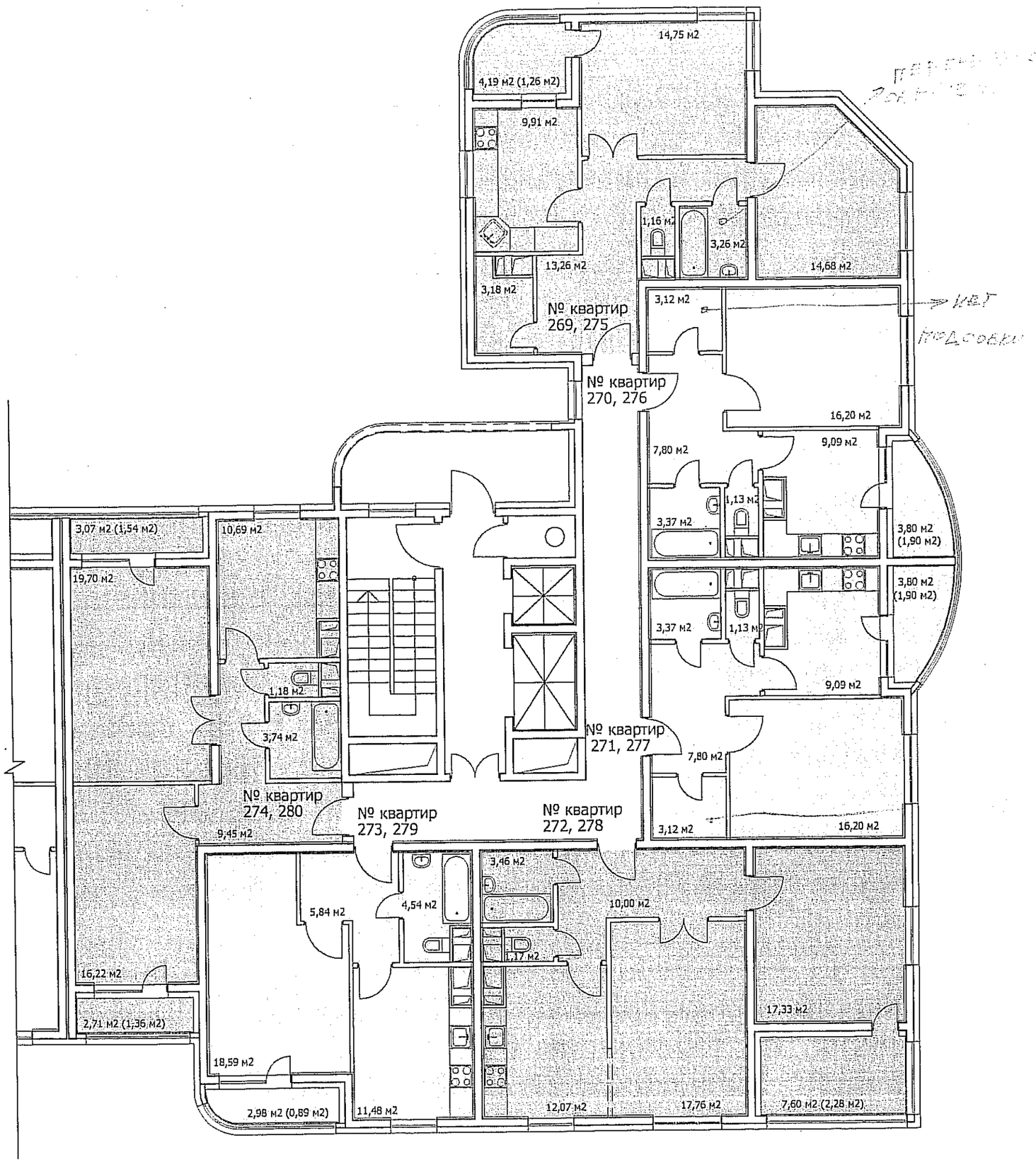

8 ЭТАЖ

	Тип квартиры	Общая площадь площадь квартиры + (площ. балк. с коэфф.)	Жилая площадь	Примечание
	Однокомнатные квартиры :			
270		40,71 + (1,90) = 42,61	16,20	
271		40,71 + (1,90) = 42,61	16,20	
273		40,45 + (0,89) = 41,34	18,59	
	Двухкомнатные квартиры :			
269		60,20 + (1,26) = 61,46	29,43	
272		61,79 + (2,28) = 64,07	35,09	
274		60,98 + (2,90) = 63,88	35,92	

9 ЭТАЖ

	Тип квартиры	Общая площадь площадь квартиры + (площ. балк. с коэфф.)	Жилая площадь	Примечание
	Однокомнатные квартиры :			
276		40,71 + (1,90) = 42,61	16,20	
277		40,71 + (1,90) = 42,61	16,20	
279		40,45 + (0,89) = 41,34	18,59	
	Двухкомнатные квартиры :			
275		60,20 + (1,26) = 61,46	29,43	
278		61,79 + (2,28) = 64,07	35,09	
280		60,98 + (2,90) = 63,88	35,92	

СЕКЦИЯ 1

Этаж № 8, 9

на отметке +21.600, +24.600

СХЕМА ЭТАЖА

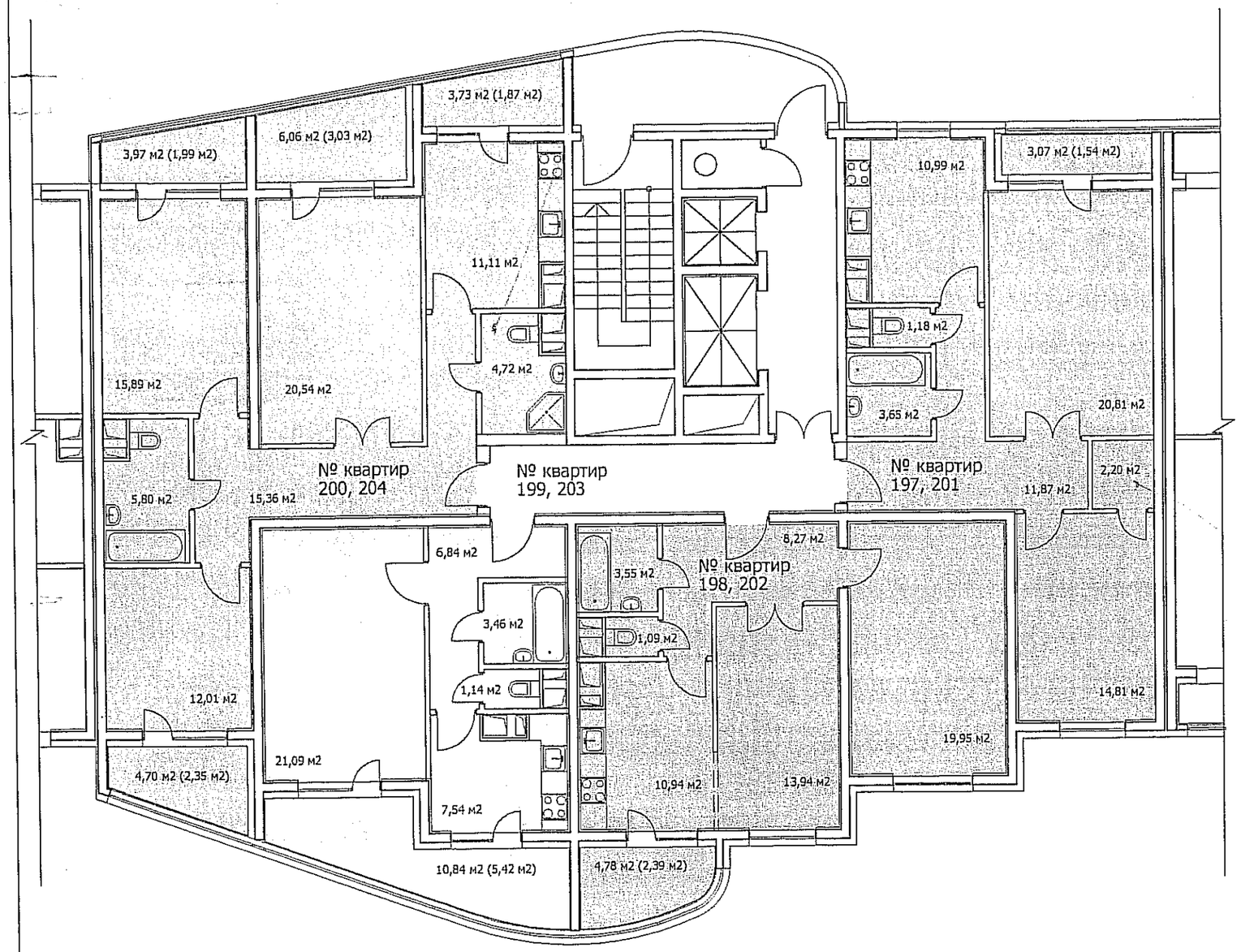

8 ЭТАЖ

	Тип квартиры	Общая площадь площадь квартиры + (площ. балк. с коэфф.)	Жилая площадь	Примечание
	Однокомнатные квартиры :			
199		40,07 + (5,42) = 45,49	21,09	
	Двухкомнатные квартиры :			
197		65,51 + (1,54) = 67,05	35,62	
198		57,74 + (2,39) = 60,13	33,89	
	Трехкомнатные квартиры :			
200		85,43 + (9,24) = 94,67	48,44	

9 ЭТАЖ

	Тип квартиры	Общая площадь площадь квартиры + (площ. балк. с коэфф.)	Жилая площадь	Примечание
	Однокомнатные квартиры :			
203		40,07 + (5,42) = 45,49	21,09	
	Двухкомнатные квартиры :			
201		65,51 + (1,54) = 67,05	35,62	
202		57,74 + (2,39) = 60,13	33,89	
	Трехкомнатные квартиры :			
204		85,43 + (9,24) = 94,67	48,44	

СЕКЦИЯ 2

Этаж № 8, 9

на отметке +21.600, +24.600

СХЕМА ЭТАЖА

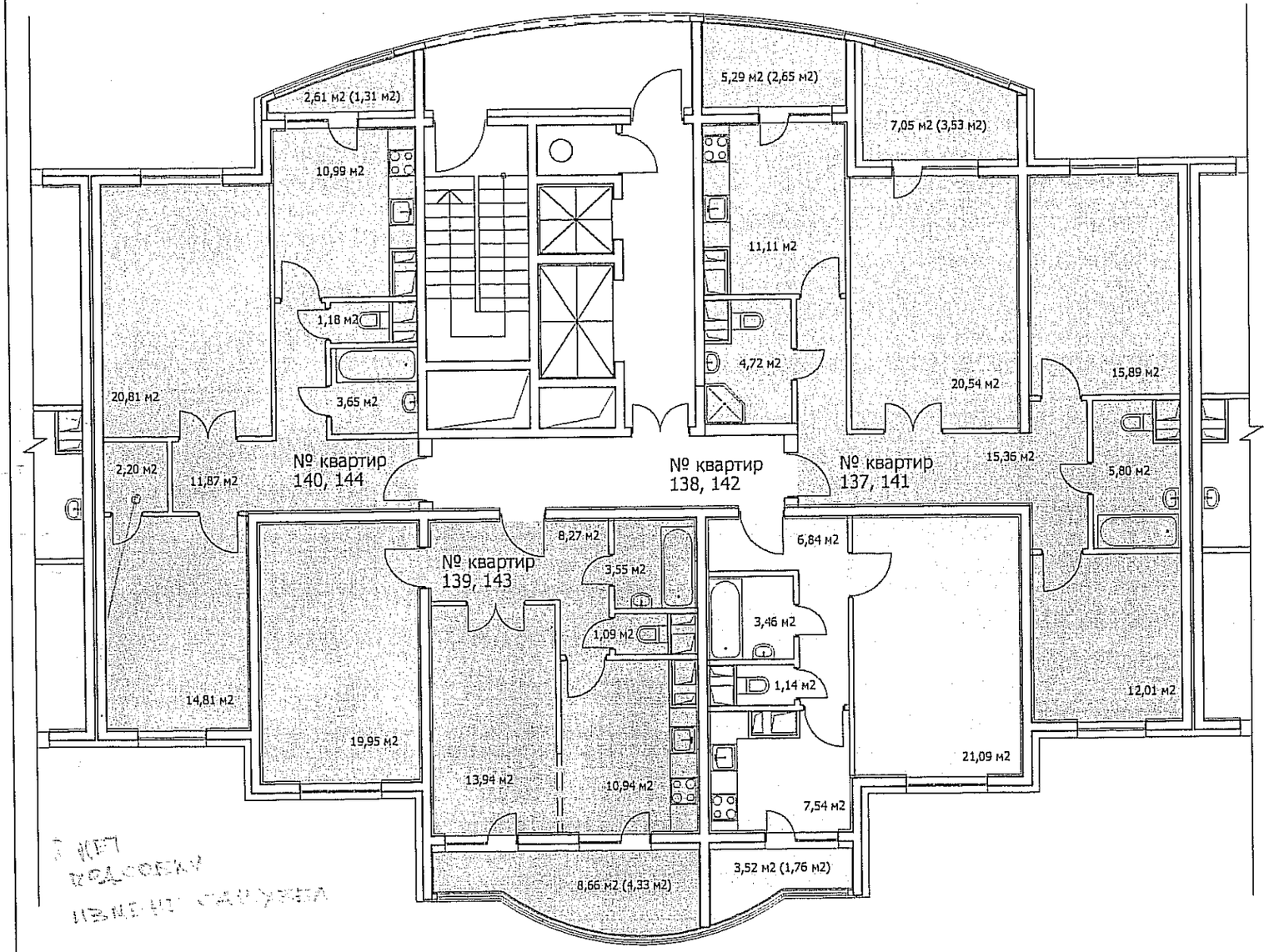

8 ЭТАЖ

	Тип квартиры	Общая площадь площадь квартиры + (площ. балк. с коэфф.)	Жилая площадь	Примечание
	Однокомнатные квартиры :			
138		40,07 + (1,76) = 41,83	21,09	
	Двухкомнатные квартиры :			
139		57,74 + (4,33) = 62,07	33,89	
140		65,51 + (1,31) = 66,82	35,62	
	Трехкомнатные квартиры :			
137		85,43 + (6,18) = 91,61	48,44	

9 ЭТАЖ

	Тип квартиры	Общая площадь площадь квартиры + (площ. балк. с коэфф.)	Жилая площадь	Примечание
	Однокомнатные квартиры :			
142		40,07 + (1,76) = 41,83	21,09	
	Двухкомнатные квартиры :			
143		57,74 + (4,33) = 62,07	33,89	
144		65,51 + (1,31) = 66,82	35,62	
	Трехкомнатные квартиры :			
141		85,43 + (6,18) = 91,61	48,44	

СЕКЦИЯ 3

Этаж № 8, 9

на отметке +21.600, +24.600

СХЕМА ЭТАЖА

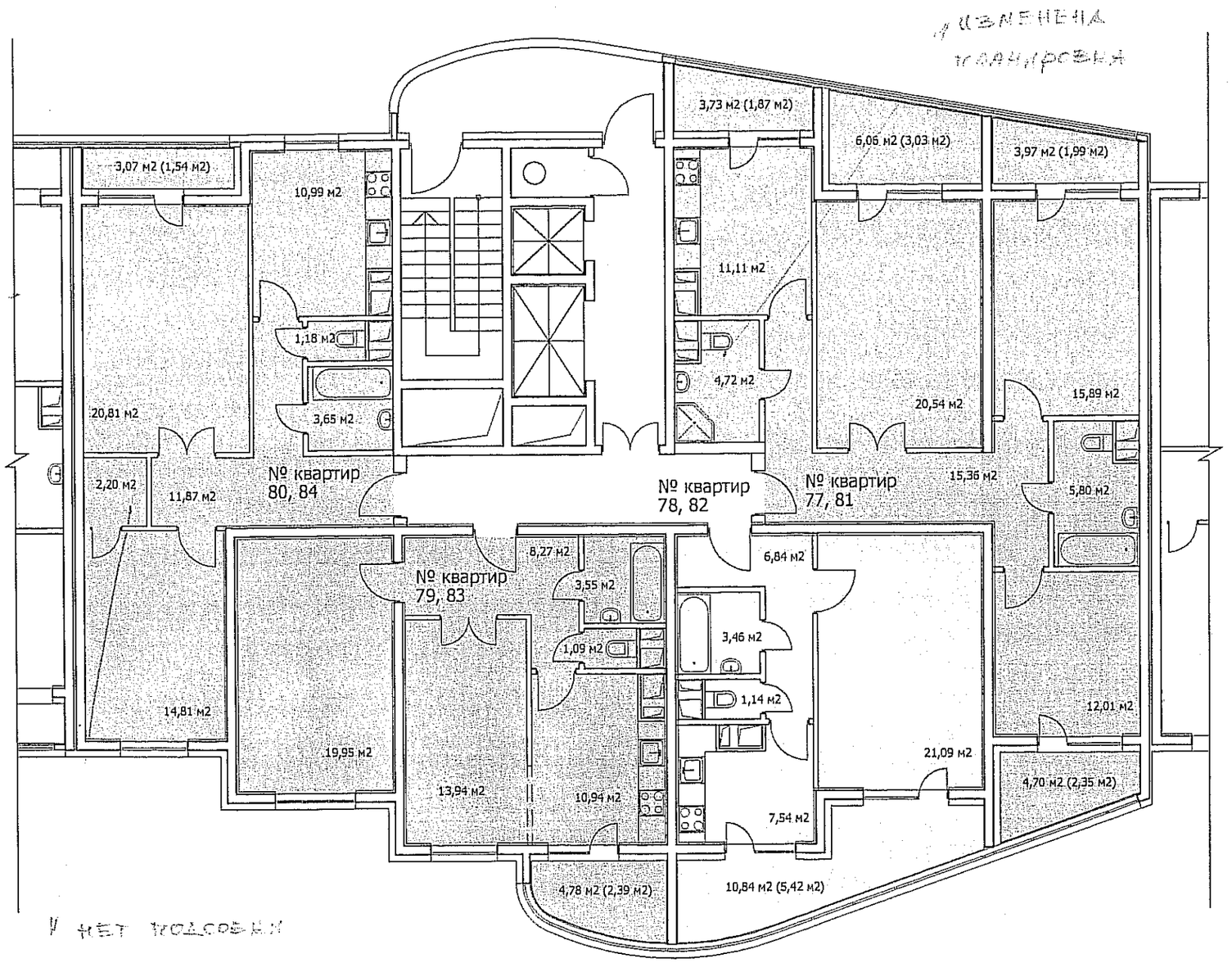

8 ЭТАЖ

	Тип квартиры	Общая площадь площадь квартиры + (площ. балк. с коэфф.)	Жилая площадь	Примечание
	Однокомнатные квартиры :			
78		40,07 + (5,42) = 45,49	21,09	
	Двухкомнатные квартиры :			
79		57,74 + (2,39) = 60,13	33,89	
80		65,51 + (1,54) = 67,05	35,62	
	Трехкомнатные квартиры :			
77		85,43 + (9,24) = 94,67	48,44	

9 ЭТАЖ

	Тип квартиры	Общая площадь площадь квартиры + (площ. балк. с коэфф.)	Жилая площадь	Примечание
	Однокомнатные квартиры :			
82		40,07 + (5,42) = 45,49	21,09	
	Двухкомнатные квартиры :			
83		57,74 + (2,39) = 60,13	33,89	
84		65,51 + (1,54) = 67,05	35,62	
	Трехкомнатные квартиры :			
81		85,43 + (9,24) = 94,67	48,44	

СЕКЦИЯ 4

Этаж № 8, 9

на отметке +21.600, +24.600

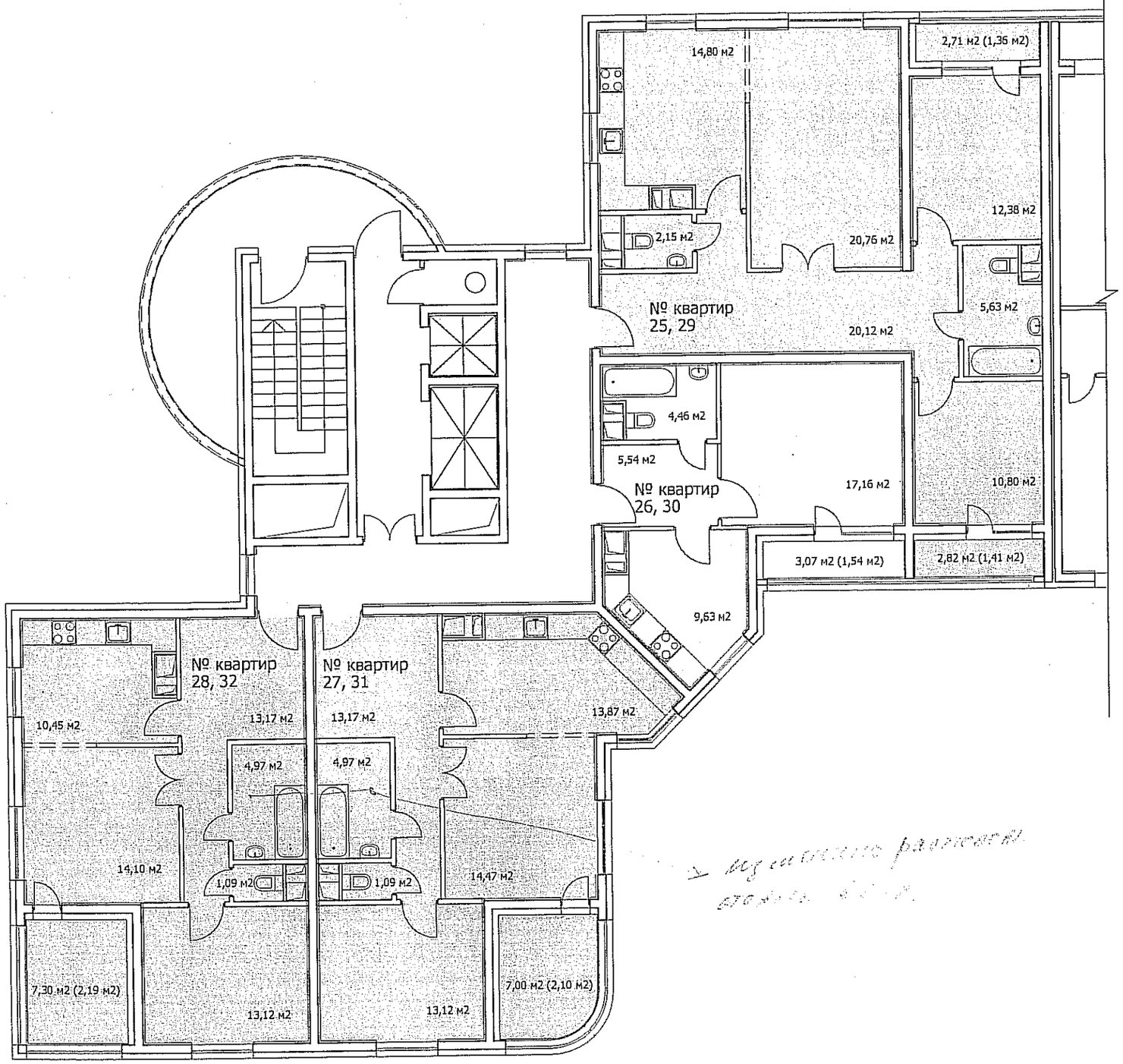

СХЕМА ЭТАЖА

8 ЭТАЖ

	Тип квартиры	Общая площадь площадь квартиры + (площ. балк. с коэфф.)	Жилая площадь	Примечание
	Однокомнатные квартиры :			
26		36,79 + (1,54) = 38,33	17,16	
	Двухкомнатные квартиры :			
27		60,69 + (2,10) = 62,79	27,59	
28		56,90 + (2,19) = 59,09	27,22	
	Трехкомнатные квартиры :			
25		86,64 + (2,77) = 89,41	43,94	

9 ЭТАЖ

	Тип квартиры	Общая площадь площадь квартиры + (площ. балк. с коэфф.)	Жилая площадь	Примечание
	Однокомнатные квартиры :			
30		36,79 + (1,54) = 38,33	17,16	
	Двухкомнатные квартиры :			
31		60,69 + (2,10) = 62,79	27,59	
32		56,90 + (2,19) = 59,09	27,22	
	Трехкомнатные квартиры :			
29		86,64 + (2,77) = 89,41	43,94	

СЕКЦИЯ 5

Этаж № 8, 9

на отметке +21.600, +24.600

СХЕМА ЭТАЖА

СЕКЦИЯ 1

Этаж № 10, 11, 12, 13, 14

на отметке +27.600, +30.600, 33.600, +36.600, +39.600

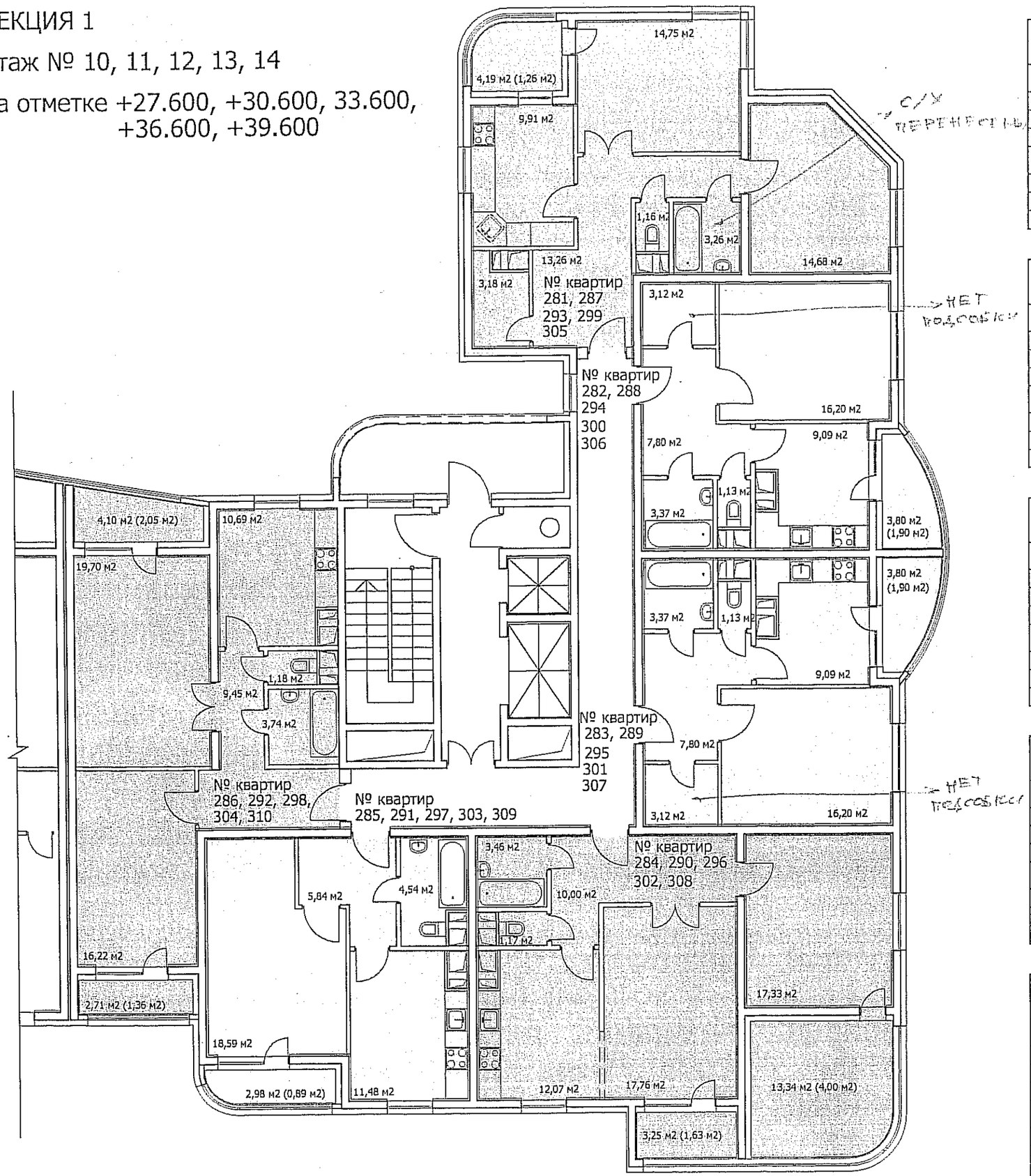

10 ЭТАЖ

	Тип квартиры	Общая площадь площадь квартиры + (площ. балк. с коэфф.)	Жилая площадь	Примечание
	Однокомнатные квартиры :			
282		40,71 + (1,90) = 42,61	16,20	
283		40,71 + (1,90) = 42,61	16,20	
285		40,45 + (0,89) = 41,34	18,59	
	Двухкомнатные квартиры :			
281		60,20 + (1,26) = 61,46	29,43	
284		61,79 + (5,63) = 67,42	35,09	
286		60,98 + (3,41) = 64,39	35,92	

11 ЭТАЖ

	Тип квартиры	Общая площадь площадь квартиры + (площ. балк. с коэфф.)	Жилая площадь	Примечание
	Однокомнатные квартиры :			
288		40,71 + (1,90) = 42,61	16,20	
289		40,71 + (1,90) = 42,61	16,20	
291		40,45 + (0,89) = 41,34	18,59	
	Двухкомнатные квартиры :			
287		60,20 + (1,26) = 61,46	29,43	
290		61,79 + (5,63) = 67,42	35,09	
292		60,98 + (3,41) = 64,39	35,92	

12 ЭТАЖ

	Тип квартиры	Общая площадь площадь квартиры + (площ. балк. с коэфф.)	Жилая площадь	Примечание
	Однокомнатные квартиры :			
294		40,71 + (1,90) = 42,61	16,20	
295		40,71 + (1,90) = 42,61	16,20	
297		40,45 + (0,89) = 41,34	18,59	
	Двухкомнатные квартиры :			
293		60,20 + (1,26) = 61,46	29,43	
296		61,79 + (5,63) = 67,42	35,09	
298		60,98 + (3,41) = 64,39	35,92	

13 ЭТАЖ

	Тип квартиры	Общая площадь площадь квартиры + (площ. балк. с коэфф.)	Жилая площадь	Примечание
	Однокомнатные квартиры :			
300		40,71 + (1,90) = 42,61	16,20	
301		40,71 + (1,90) = 42,61	16,20	
303		40,45 + (0,89) = 41,34	18,59	
	Двухкомнатные квартиры :			
299		60,20 + (1,26) = 61,46	29,43	
302		61,79 + (5,63) = 67,42	35,09	
304		60,98 + (3,41) = 64,39	35,92	

14 ЭТАЖ

	Тип квартиры	Общая площадь площадь квартиры + (площ. балк. с коэфф.)	Жилая площадь	Примечание
	Однокомнатные квартиры :			
306		40,71 + (1,90) = 42,61	16,20	
307		40,71 + (1,90) = 42,61	16,20	
309		40,45 + (0,89) = 41,34	18,59	
	Двухкомнатные квартиры :			
305		60,20 + (1,26) = 61,46	29,43	
308		61,79 + (5,63) = 67,42	35,09	
310		60,98 + (3,41) = 64,39	35,92	

СХЕМА ЭТАЖА

СЕКЦИЯ 2

Этаж № 10, 11, 12, 13, 14

на отметке +27.600, +30.600, 33.600,
+36.600, +39.600

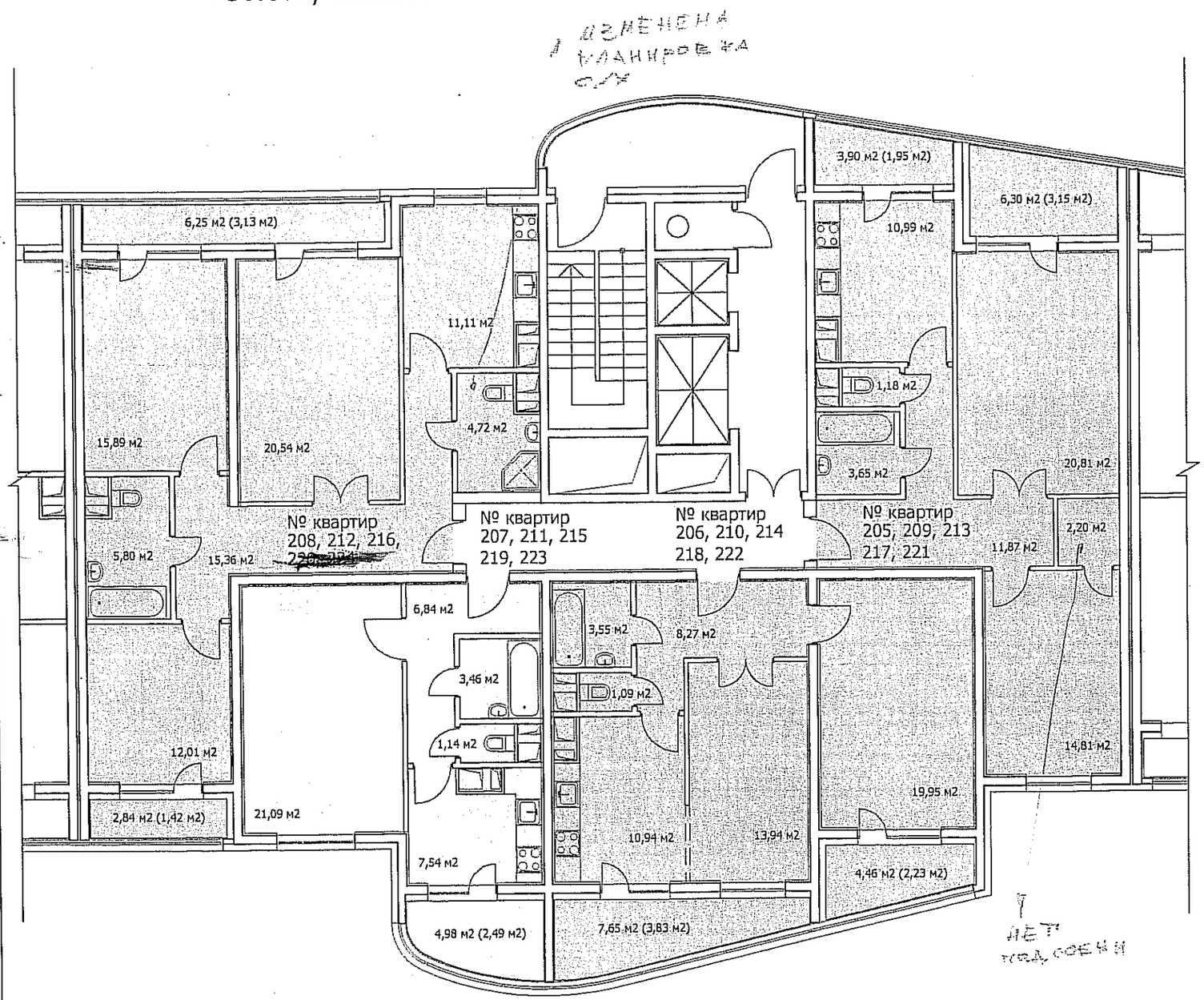

10 ЭТАЖ

	Тип квартиры	Общая площадь площадь квартиры + (площ. балк. с коэфф.)	Жилая площадь	Примечание
	Однокомнатные квартиры :			
207		40,07 + (2,49) = 42,56	21,09	
	Двухкомнатные квартиры :			
205		65,51 + (5,10) = 70,61	35,62	
206		57,74 + (6,06) = 63,80	33,89	
	Трехкомнатные квартиры :			
208		85,43 + (4,55) = 89,98	48,44	

11 ЭТАЖ

	Тип квартиры	Общая площадь площадь квартиры + (площ. балк. с коэфф.)	Жилая площадь	Примечание
	Однокомнатные квартиры :			
211		40,07 + (2,49) = 42,56	21,09	
	Двухкомнатные квартиры :			
209		65,51 + (5,10) = 70,61	35,62	
210		57,74 + (6,06) = 63,80	33,89	
	Трехкомнатные квартиры :			
212		85,43 + (4,55) = 89,98	48,44	

12 ЭТАЖ

	Тип квартиры	Общая площадь площадь квартиры + (площ. балк. с коэфф.)	Жилая площадь	Примечание
	Однокомнатные квартиры :			
215		40,07 + (2,49) = 42,56	21,09	
	Двухкомнатные квартиры :			
213		65,51 + (5,10) = 70,61	35,62	
214		57,74 + (6,06) = 63,80	33,89	
	Трехкомнатные квартиры :			
216		85,43 + (4,55) = 89,98	48,44	

13 ЭТАЖ

	Тип квартиры	Общая площадь площадь квартиры + (площ. балк. с коэфф.)	Жилая площадь	Примечание
	Однокомнатные квартиры :			
219		40,07 + (2,49) = 42,56	21,09	
	Двухкомнатные квартиры :			
217		65,51 + (5,10) = 70,61	35,62	
218		57,74 + (6,06) = 63,80	33,89	
	Трехкомнатные квартиры :			
220		85,43 + (4,55) = 89,98	48,44	

14 ЭТАЖ

	Тип квартиры	Общая площадь площадь квартиры + (площ. балк. с коэфф.)	Жилая площадь	Примечание
	Однокомнатные квартиры :			
223		40,07 + (2,49) = 42,56	21,09	
	Двухкомнатные квартиры :			
221		65,51 + (5,10) = 70,61	35,62	
222		57,74 + (6,06) = 63,80	33,89	
	Трехкомнатные квартиры :			
224		85,43 + (4,55) = 89,98	48,44	

СХЕМА ЭТАЖА

СЕКЦИЯ 3

Этаж № 10, 11, 12, 13, 14

на отметке +27.600, +30.600, 33.600,
+36.600, +39.600

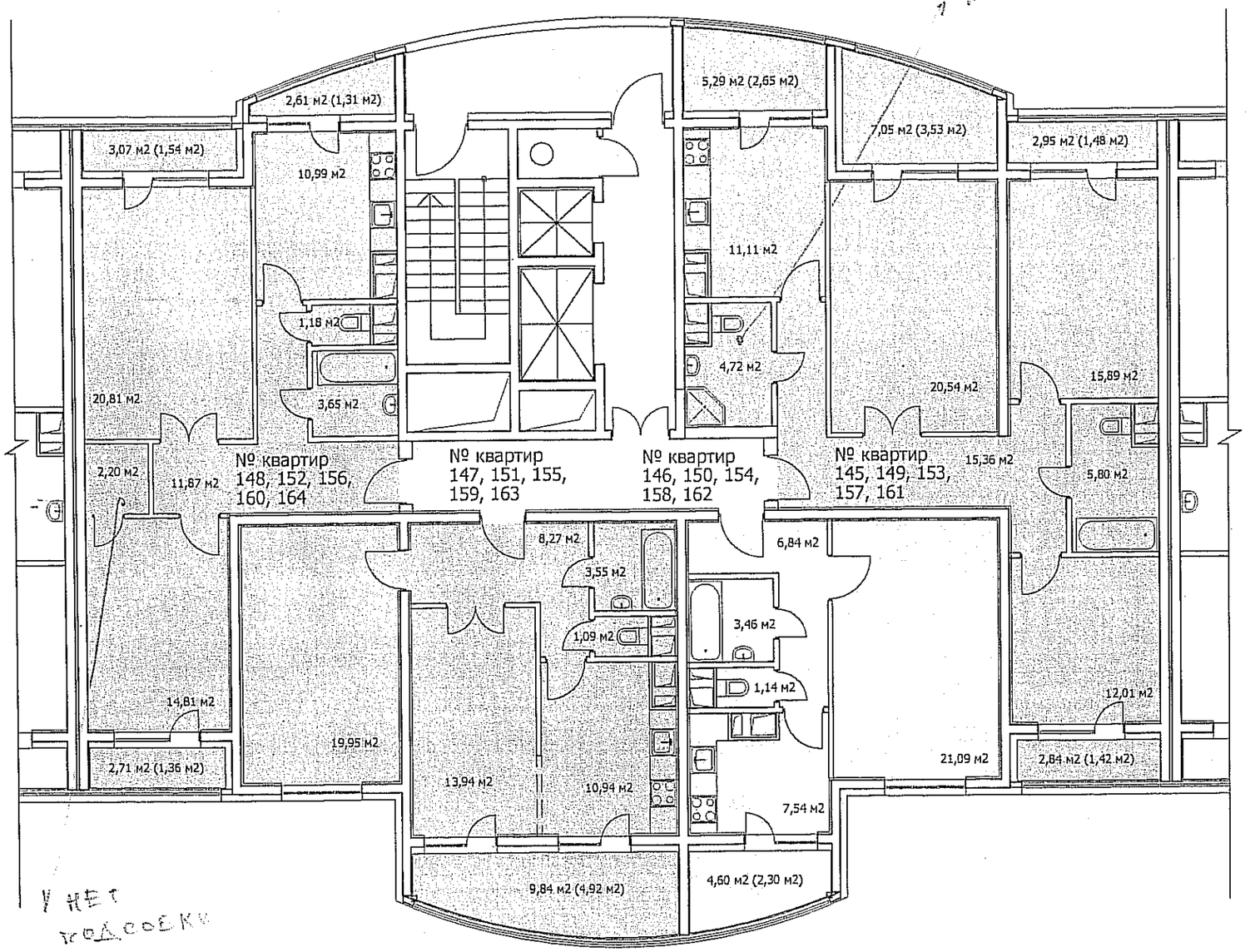

1 изменен экз УЗГА

У нет подсоек

10 ЭТАЖ

	Тип квартиры	Общая площадь площадь квартиры + (площ. балк. с коэфф.)	Жилая площадь	Примечание
	Однокомнатные квартиры :			
146		40,07 + (2,30) = 42,37	21,09	
	Двухкомнатные квартиры :			
147		57,74 + (4,92) = 62,66	33,89	
148		65,51 + (4,21) = 69,72	35,62	
	Трехкомнатные квартиры :			
145		85,43 + (9,08) = 94,51	48,44	

11 ЭТАЖ

	Тип квартиры	Общая площадь площадь квартиры + (площ. балк. с коэфф.)	Жилая площадь	Примечание
	Однокомнатные квартиры :			
150		40,07 + (2,30) = 42,37	21,09	
	Двухкомнатные квартиры :			
151		57,74 + (4,92) = 62,66	33,89	
152		65,51 + (4,21) = 69,72	35,62	
	Трехкомнатные квартиры :			
149		85,43 + (9,08) = 94,51	48,44	

12 ЭТАЖ

	Тип квартиры	Общая площадь площадь квартиры + (площ. балк. с коэфф.)	Жилая площадь	Примечание
	Однокомнатные квартиры :			
154		40,07 + (2,30) = 42,37	21,09	
	Двухкомнатные квартиры :			
155		57,74 + (4,92) = 62,66	33,89	
156		65,51 + (4,21) = 69,72	35,62	
	Трехкомнатные квартиры :			
153		85,43 + (9,08) = 94,51	48,44	

13 ЭТАЖ

	Тип квартиры	Общая площадь площадь квартиры + (площ. балк. с коэфф.)	Жилая площадь	Примечание
	Однокомнатные квартиры :			
158		40,07 + (2,30) = 42,37	21,09	
	Двухкомнатные квартиры :			
159		57,74 + (4,92) = 62,66	33,89	
160		65,51 + (4,21) = 69,72	35,62	
	Трехкомнатные квартиры :			
157		85,43 + (9,08) = 94,51	48,44	

14 ЭТАЖ

	Тип квартиры	Общая площадь площадь квартиры + (площ. балк. с коэфф.)	Жилая площадь	Примечание
	Однокомнатные квартиры :			
162		40,07 + (2,30) = 42,37	21,09	
	Двухкомнатные квартиры :			
163		57,74 + (4,92) = 62,66	33,89	
164		65,51 + (4,21) = 69,72	35,62	
	Трехкомнатные квартиры :			
161		85,43 + (9,08) = 94,51	48,44	

СХЕМА ЭТАЖА

СЕКЦИЯ 4

Этаж № 10, 11, 12, 13, 14

на отметке +27.600, +30.600, 33.600,
+36.600, +39.600

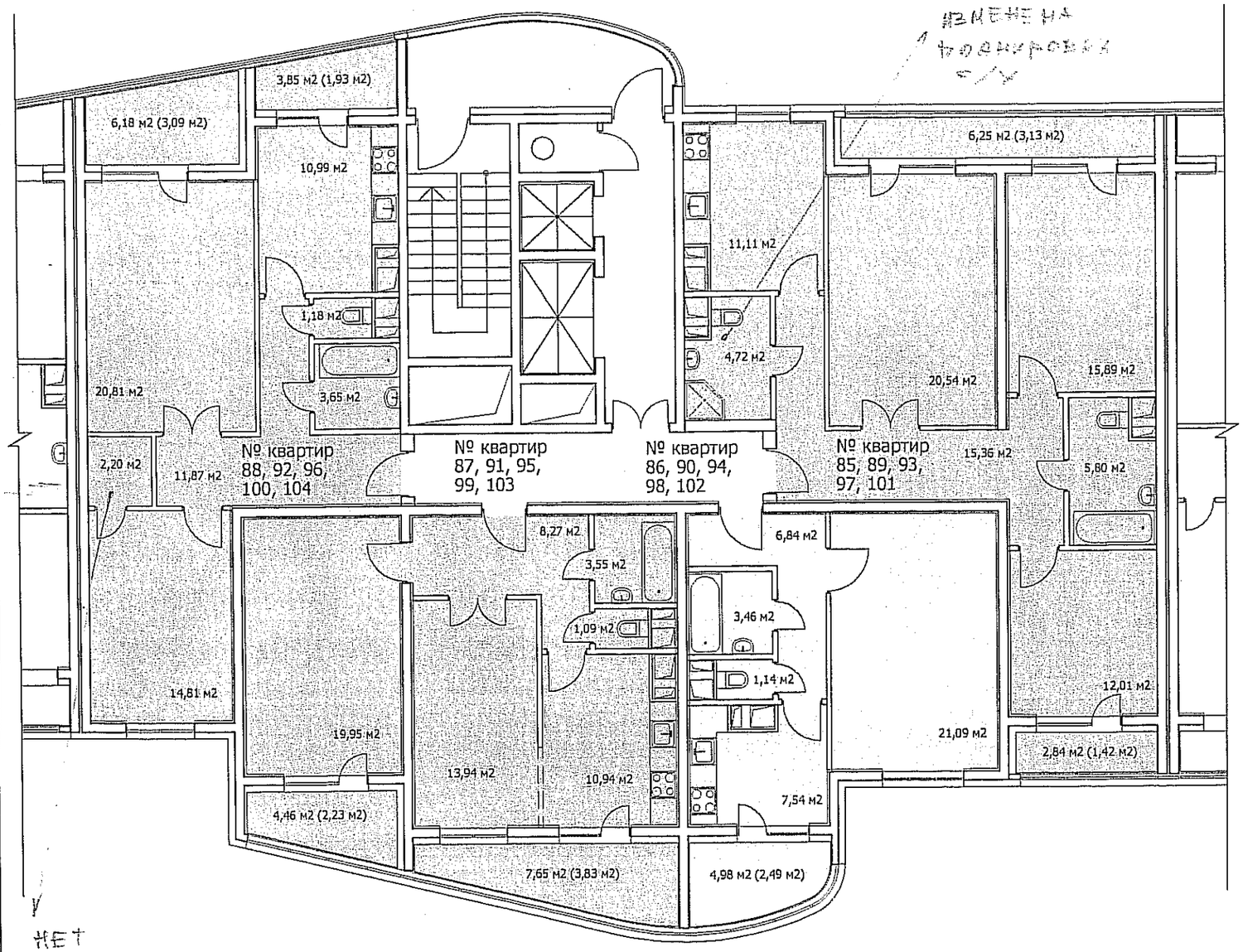

НЕТ
подсорки

10 ЭТАЖ

	Тип квартиры	Общая площадь площадь квартиры + (площ. балк. с коэфф.)	Жилая площадь	Примечание
	Однокомнатные квартиры :			
86		40,07 + (2,49) = 42,56	21,09	
	Двухкомнатные квартиры :			
87		57,74 + (6,06) = 63,80	33,89	
88		65,51 + (5,02) = 70,53	35,62	
	Трехкомнатные квартиры :			
85		85,43 + (4,55) = 89,98	48,44	

11 ЭТАЖ

	Тип квартиры	Общая площадь площадь квартиры + (площ. балк. с коэфф.)	Жилая площадь	Примечание
	Однокомнатные квартиры :			
90		40,07 + (2,49) = 42,56	21,09	
	Двухкомнатные квартиры :			
91		57,74 + (6,06) = 63,80	33,89	
92		65,51 + (5,02) = 70,53	35,62	
	Трехкомнатные квартиры :			
89		85,43 + (4,55) = 89,98	48,44	

12 ЭТАЖ

	Тип квартиры	Общая площадь площадь квартиры + (площ. балк. с коэфф.)	Жилая площадь	Примечание
	Однокомнатные квартиры :			
94		40,07 + (2,49) = 42,56	21,09	
	Двухкомнатные квартиры :			
95		57,74 + (6,06) = 63,80	33,89	
96		65,51 + (5,02) = 70,53	35,62	
	Трехкомнатные квартиры :			
93		85,43 + (4,55) = 89,98	48,44	

13 ЭТАЖ

	Тип квартиры	Общая площадь площадь квартиры + (площ. балк. с коэфф.)	Жилая площадь	Примечание
	Однокомнатные квартиры :			
98		40,07 + (2,49) = 42,56	21,09	
	Двухкомнатные квартиры :			
99		57,74 + (6,06) = 63,80	33,89	
100		65,51 + (5,02) = 70,53	35,62	
	Трехкомнатные квартиры :			
97		85,43 + (4,55) = 89,98	48,44	

14 ЭТАЖ

	Тип квартиры	Общая площадь площадь квартиры + (площ. балк. с коэфф.)	Жилая площадь	Примечание
	Однокомнатные квартиры :			
102		40,07 + (2,49) = 42,56	21,09	
	Двухкомнатные квартиры :			
103		57,74 + (6,06) = 63,80	33,89	
104		65,51 + (5,02) = 70,53	35,62	
	Трехкомнатные квартиры :			
101		85,43 + (4,55) = 89,98	48,44	

СХЕМА ЭТАЖА

СЕКЦИЯ 5

Этаж № 10, 11, 12, 13, 14

на отметке +27.600, +30.600, 33.600, +36.600, +39.600

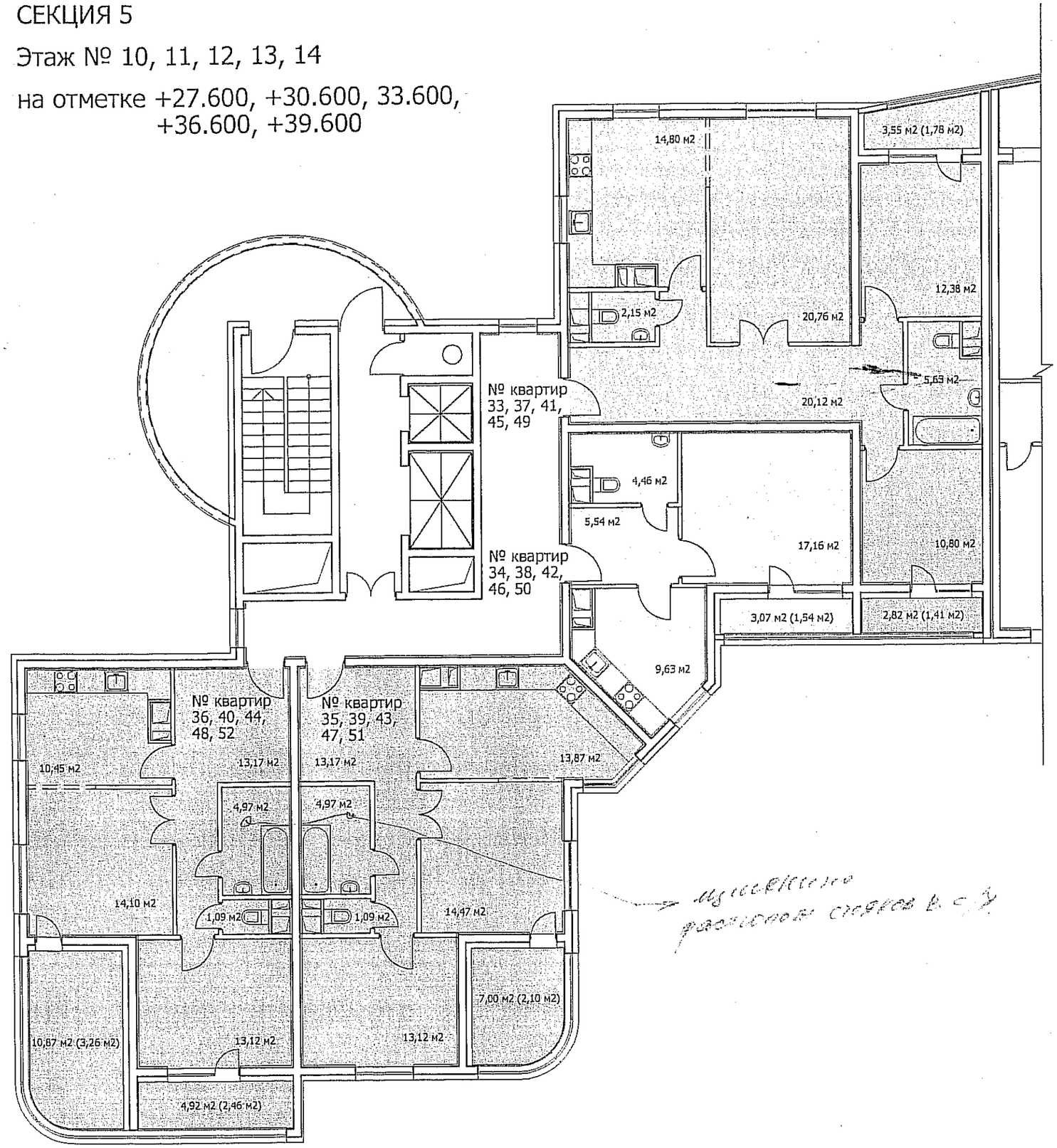

10 ЭТАЖ

	Тип квартиры	Общая площадь площадь квартиры + (площ. балк. с коэфф.)	Жилая площадь	Примечание
	Однокомнатные квартиры :			
34		36,79 + (1,54) = 38,33	17,16	
	Двухкомнатные квартиры :			
35		60,69 + (2,10) = 62,79	27,59	
36		56,90 + (5,72) = 62,62	27,22	
	Трехкомнатные квартиры :			
33		86,64 + (3,19) = 89,83	43,94	

11 ЭТАЖ

	Тип квартиры	Общая площадь площадь квартиры + (площ. балк. с коэфф.)	Жилая площадь	Примечание
	Однокомнатные квартиры :			
38		36,79 + (1,54) = 38,33	17,16	
	Двухкомнатные квартиры :			
39		60,69 + (2,10) = 62,79	27,59	
40		56,90 + (5,72) = 62,62	27,22	
	Трехкомнатные квартиры :			
37		86,64 + (3,19) = 89,83	43,94	

12 ЭТАЖ

	Тип квартиры	Общая площадь площадь квартиры + (площ. балк. с коэфф.)	Жилая площадь	Примечание
	Однокомнатные квартиры :			
42		36,79 + (1,54) = 38,33	17,16	
	Двухкомнатные квартиры :			
43		60,69 + (2,10) = 62,79	27,59	
44		56,90 + (5,72) = 62,62	27,22	
	Трехкомнатные квартиры :			
41		86,64 + (3,19) = 89,83	43,94	

13 ЭТАЖ

	Тип квартиры	Общая площадь площадь квартиры + (площ. балк. с коэфф.)	Жилая площадь	Примечание
	Однокомнатные квартиры :			
46		36,79 + (1,54) = 38,33	17,16	
	Двухкомнатные квартиры :			
47		60,69 + (2,10) = 62,79	27,59	
48		56,90 + (5,72) = 62,62	27,22	
	Трехкомнатные квартиры :			
45		86,64 + (3,19) = 89,83	43,94	

14 ЭТАЖ

	Тип квартиры	Общая площадь площадь квартиры + (площ. балк. с коэфф.)	Жилая площадь	Примечание
	Однокомнатные квартиры :			
50		36,79 + (1,54) = 38,33	17,16	
	Двухкомнатные квартиры :			
51		60,69 + (2,10) = 62,79	27,59	
52		56,90 + (5,72) = 62,62	27,22	
	Трехкомнатные квартиры :			
49		86,64 + (3,19) = 89,83	43,94	

СХЕМА ЭТАЖА

15 ЭТАЖ

	Тип квартиры	Общая площадь площадь квартиры + (площ. балк. с коэфф.)	Жилая площадь	Примечание
	Однокомнатные квартиры :			
227		40,07 + (5,42) = 45,49	21,09	
	Двухкомнатные квартиры :			
225		65,51 + (1,54) = 67,05	35,62	
226		57,74 + (2,39) = 60,13	33,89	
	Трехкомнатные квартиры :			
228		85,43 + (9,24) = 94,67	48,44	

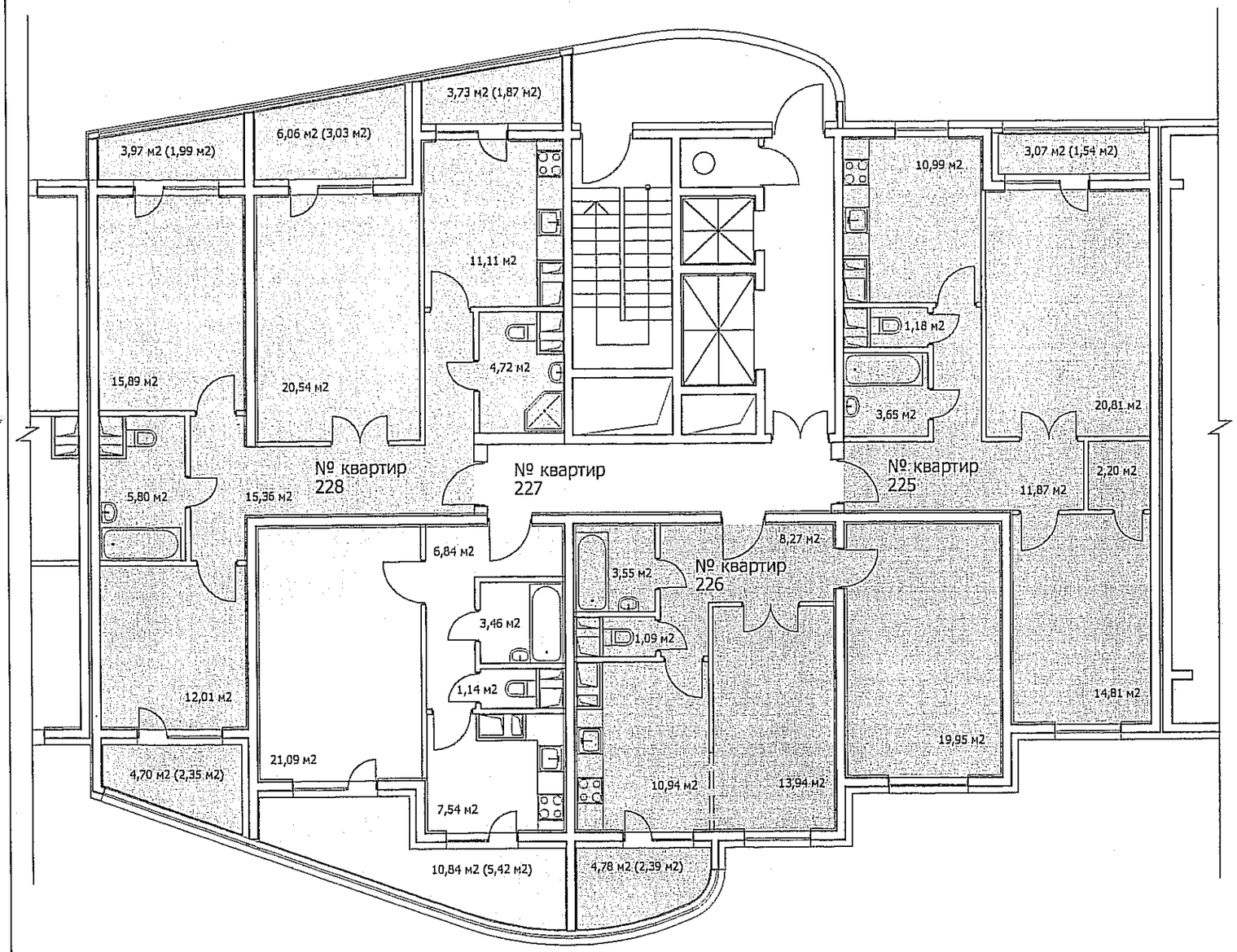

СЕКЦИЯ 2

Этаж № 15

на отметке +42.600

СХЕМА ЭТАЖА

15 ЭТАЖ

	Тип квартиры	Общая площадь площадь квартиры + (площ. балк. с коэфф.)	Жилая площадь	Примечание
	Однокомнатные квартиры :			
166		40,07 + (2,30) = 42,37	21,09	
	Двухкомнатные квартиры :			
167		57,74 + (4,92) = 62,66	33,89	
168		65,51 + (1,31) = 66,82	35,62	
	Трехкомнатные квартиры :			
165		85,43 + (6,18) = 91,61	48,44	

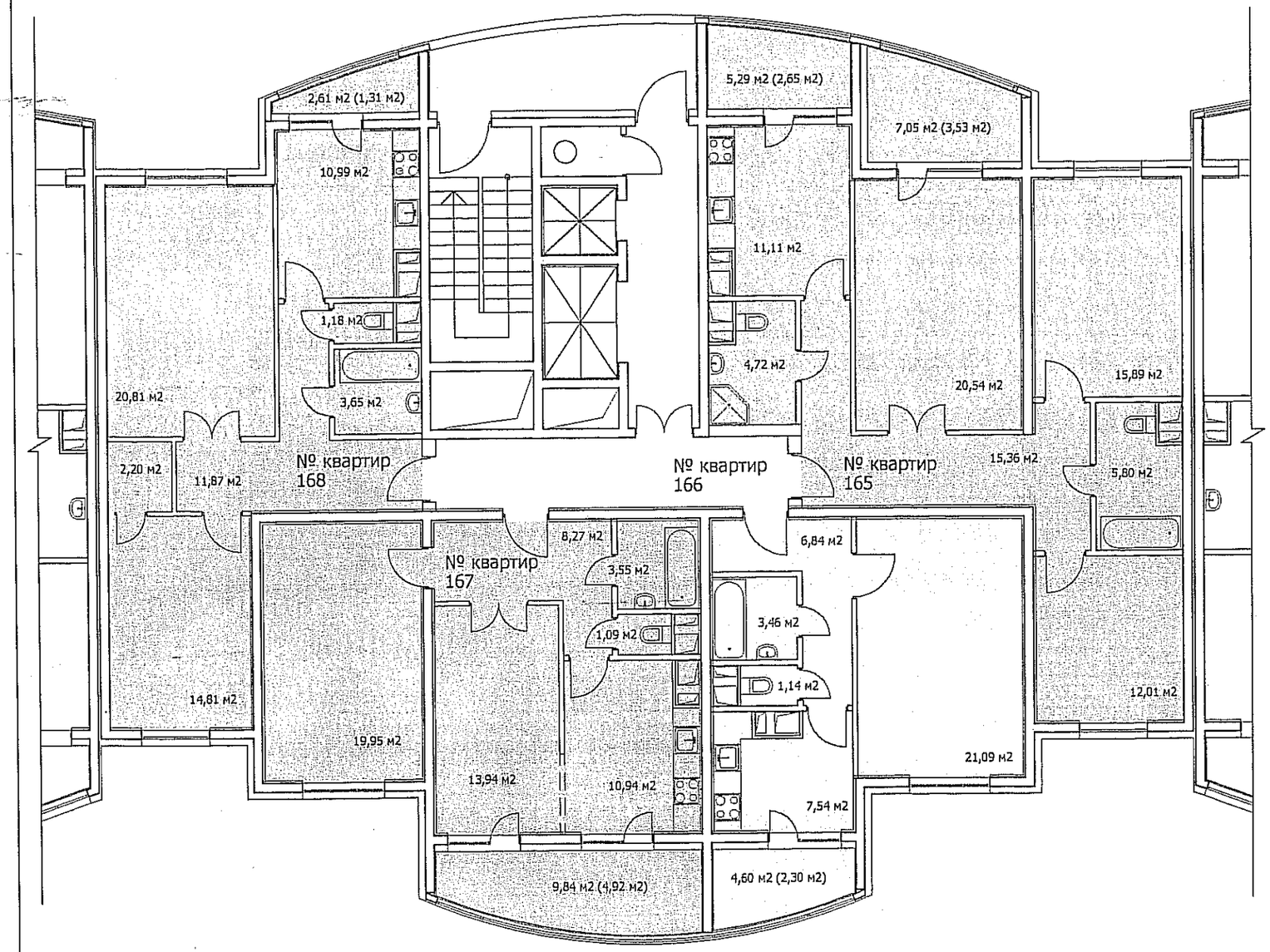

СЕКЦИЯ 3

Этаж № 15

на отметке +42.600

СХЕМА ЭТАЖА

15 ЭТАЖ

	Тип квартиры	Общая площадь площадь квартиры + (площ. балк. с коэфф.)	Жилая площадь	Примечание
	Однокомнатные квартиры :.			
106		40,07 + (5,42) = 45,49	21,09	
	Двухкомнатные квартиры :			
107		57,74 + (2,39) = 60,13	33,89	
108		65,51 + (1,54) = 67,05	35,62	
	Трехкомнатные квартиры :			
105		85,43 + (9,24) = 94,67	48,44	

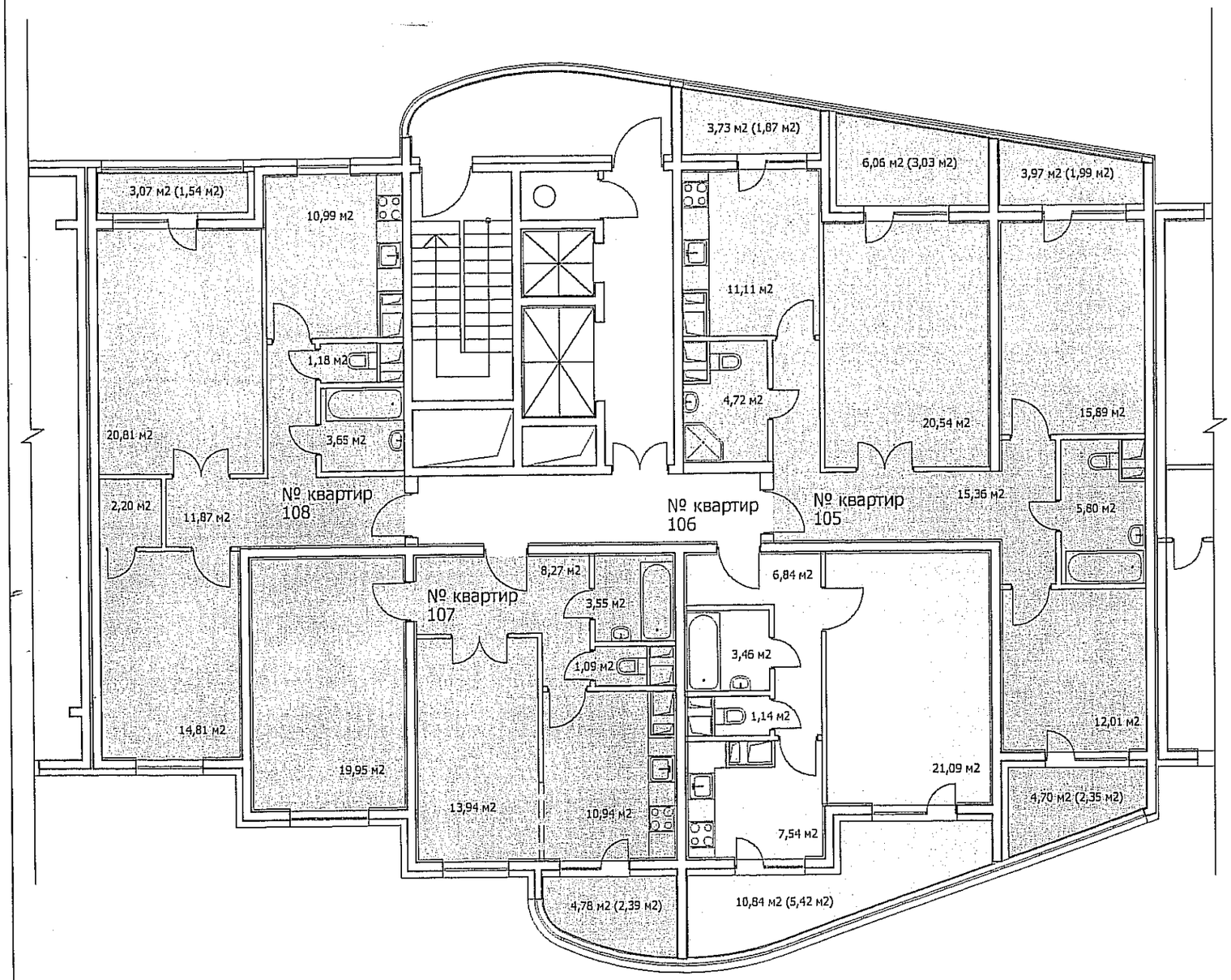

СЕКЦИЯ 4

Этаж № 15

на отметке +42.600

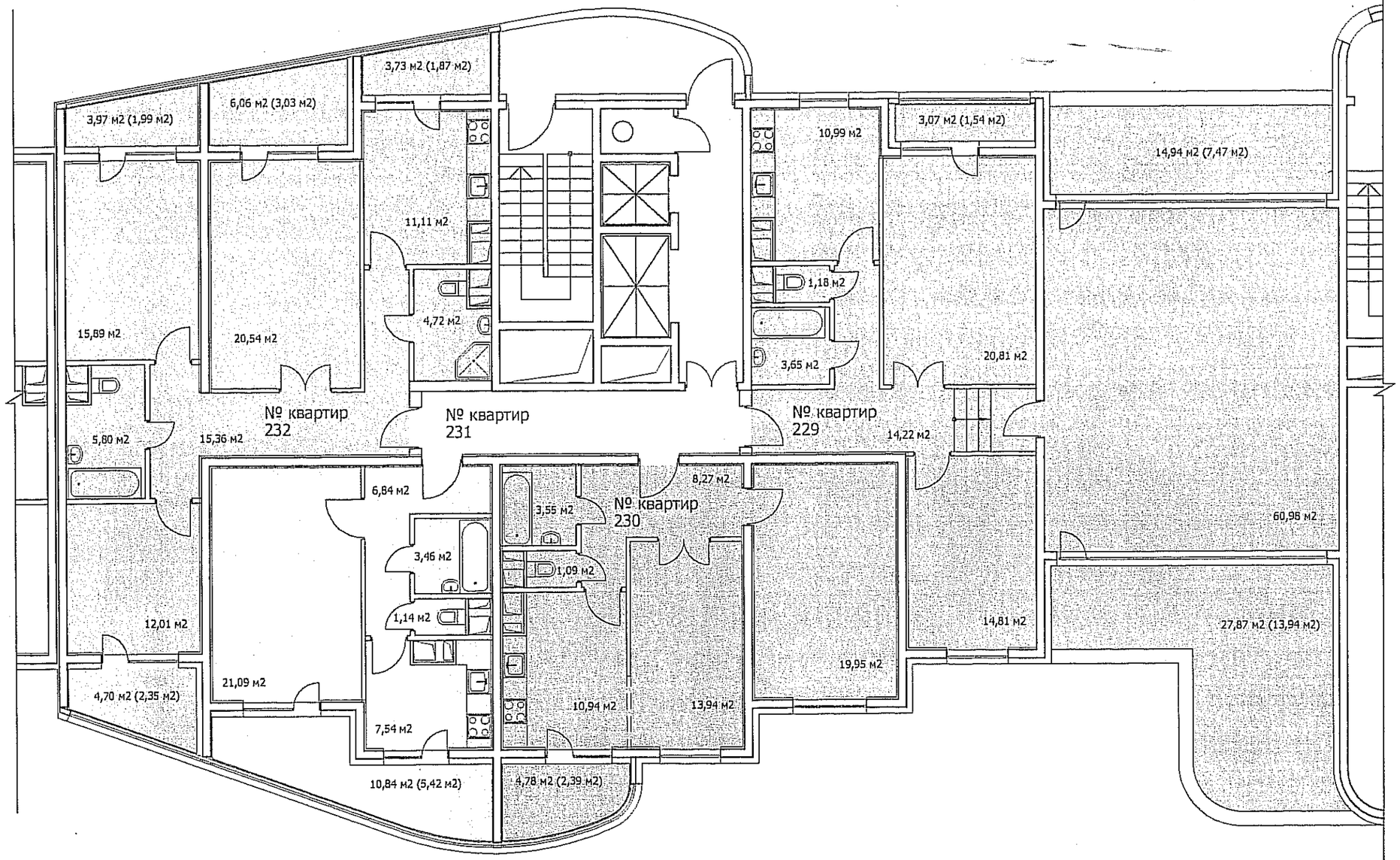

СХЕМА ЭТАЖА

16 ЭТАЖ

	Тип квартиры	Общая площадь площадь квартиры + (площ. балк. с коэфф.)	Жилая площадь	Примечание
	Однокомнатные квартиры :			
231		40,07 + (5,42) = 45,49	21,09	
	Двухкомнатные квартиры :			
229		126,64 + (22,95) = 149,59	96,60	
230		57,74 + (2,39) = 60,13	33,89	
	Трехкомнатные квартиры :			
232		85,43 + (9,24) = 94,67	48,44	

СЕКЦИЯ 2

Этаж № 16

на отметке +45.600

СХЕМА ЭТАЖА

16 ЭТАЖ

	Тип квартиры	Общая площадь площадь квартиры + (площ.балк. с коэфф.)	Жилая площадь	Примечание
	Однокомнатные квартиры :			
170		40,07 + (2,30) = 42,37	21,09	
	Двухкомнатные квартиры :			
171		57,74 + (4,92) = 62,66	33,89	
172		65,51 + (1,31) = 66,82	35,62	
	Трехкомнатные квартиры :			
169		85,43 + (6,18) = 91,61	48,44	

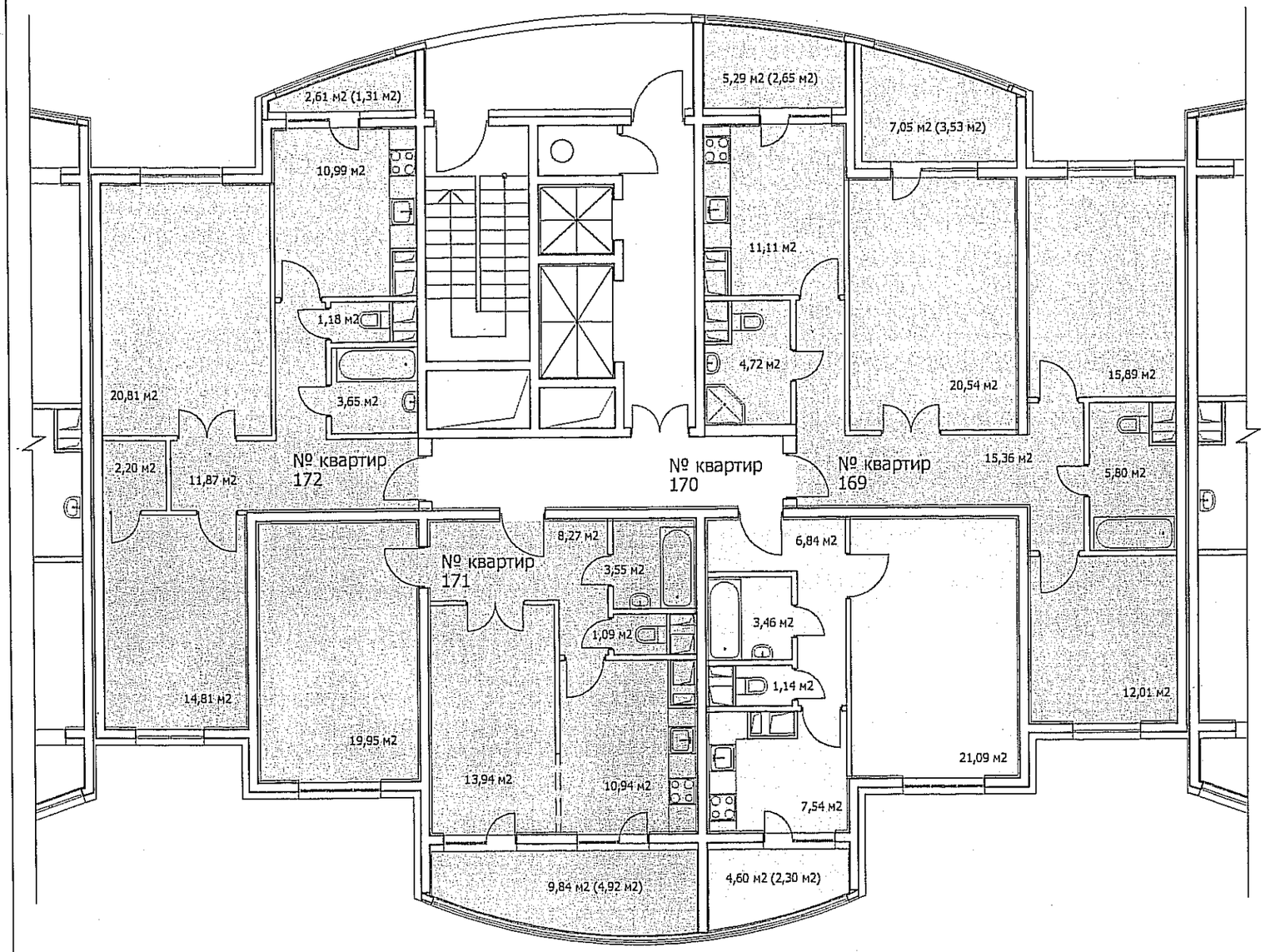

СЕКЦИЯ 3

Этаж № 16

на отметке +45.600

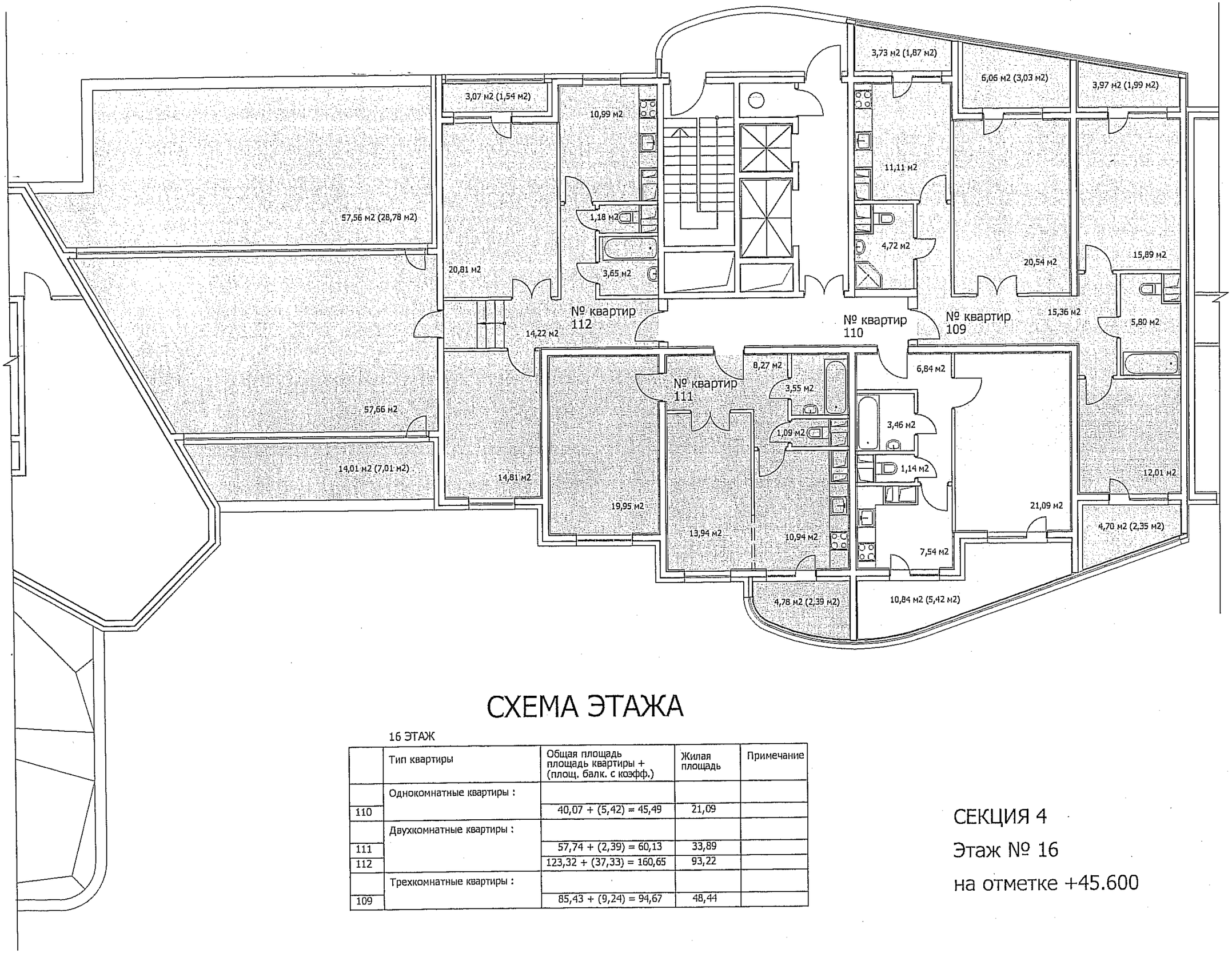

СХЕМА ЭТАЖА

16 ЭТАЖ

	Тип квартиры	Общая площадь площадь квартиры + (площ. балк. с коэфф.)	Жилая площадь	Примечание
	Однокомнатные квартиры :			
110		40,07 + (5,42) = 45,49	21,09	
	Двухкомнатные квартиры :			
111		57,74 + (2,39) = 60,13	33,89	
112		123,32 + (37,33) = 160,65	93,22	
	Трехкомнатные квартиры :			
109		85,43 + (9,24) = 94,67	48,44	

СЕКЦИЯ 4

Этаж № 16

на отметке +45.600